

ERSATZTEIL-LISTE
108-14 A-2
(SG 38)
SCHULGLEITER

TRAGWERK

KONSTRUKTIONSGRUPPE

5

**FLUGZEUGBAU EDMUND SCHNEIDER
GRUNAU/RSGB.**

AUSGABE: JULI 1943

	Tag	Mon.	Jahr	Tag	Mon.	Jahr	Tag	Mon.	Jahr	Tag	Mon.	Jahr
Stand vom.....												
Stand vom.....												
Stand vom.....												

ERSATZTEIL-LISTE
108-14 A-2
(SG 38)
SCHULGLEITER

TRAGWERK

KONSTRUKTIONSGRUPPE

5

**FLUGZEUGBAU EDMUND SCHNEIDER
GRUNAU/RSGB.**

AUSGABE: JULI 1943

	Tag	Mon.	Jahr	Tag	Mon.	Jahr	Tag	Mon.	Jahr	Tag	Mon.	Jahr
Stand vom.....												
Stand vom.....												
Stand vom.....												

Tragwerk

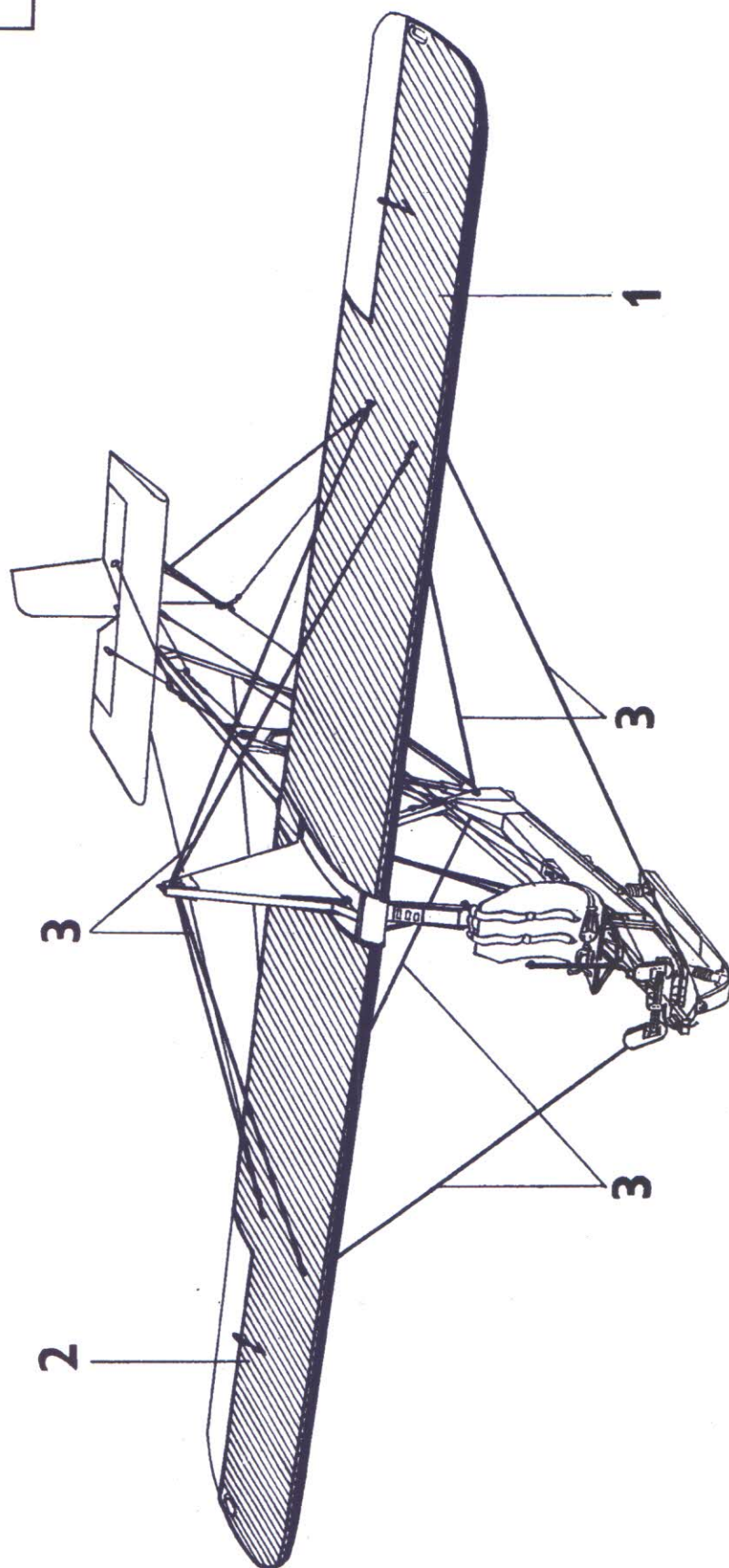

Unbefugte Verwendung ist strafbar und macht schadenersatzpflichtig

© Luftfahrt-Archiv Hafner, D-71638 Ludwigsburg, 2007

Diese Reproduktion basiert auf Originalunterlagen, die graphisch und textlich ergänzt oder verfeinert wurden. Text- und Bildgestaltung ist gesetzlich geschützt. Nachdruck, digitale Vervielfältigung oder Einstellung ins Internet, auch auszugsweise, nur mit ausdrücklicher schriftlicher Zustimmung durch Luftfahrt-Archiv Hafner. Wir verweisen insbesondere auf die §§ 95a; 97; 106 und 108a des Urheberrechtsgesetzes vom 10.09.2003 und weisen auf die zivil- und strafrechtlichen Konsequenzen durch das Knacken des Kopierschutzes hin.

This reproduction is based on original documents, which have been complemented and refined verbally or graphically. Wording and illustrations are protected by copyright. All rights reserved. Paper-copying, digital-copying and posing on third parties or publication via internet, even extracts, requires a written consent by Luftfahrt-Archiv Hafner. We refer particularly to articles 95a; 97; 106 and 108a of the copyright act from september 10th, 2003 and point to civil- and prosecution consequences when cracking copy protection.

www.luftfahrt-archiv-hafner.de

Ersatzteil-Liste 108-14 A-2 (SG 38)		Tragwerk		Constr.- Gruppe 5
				Seite III
<div><div>Baugruppen-Übersicht</div><div>(Inhaltsverzeichnis)</div></div>				
Orts- Nr.	Vorkommen im Flugzeug	Baugruppen-Benennung	Baugruppen-Nr.	
1	1	Tragflügel, links	108-14.54	
2	1	Tragflügel, rechts	108-14.55	
3	1	Tragwerk-Verspannung	108-14.56	
<div>Anmerkung: Für die Truppe bestimmte Ersatzteile sind auf den Textseiten in Spalte Bemerkung durch Tr gekennzeichnet. Für die Reparatur bestimmte Ersatzteile werden an die Truppe nicht geliefert.</div>				

Unbefugte Verwendung ist strafbar und macht schadenersatzpflichtig

Ersatzteil-Liste

108-14 A-2
(SG 38)

Tragwerk

Bau-
Gruppe **54**

Tragflügel, links

Unbefugte Verwendung ist strafbar und macht schadenersatzpflichtig

Ausgabe: Juli 1943

Änderungsstand siehe letztes Blatt
dieser Baugruppe

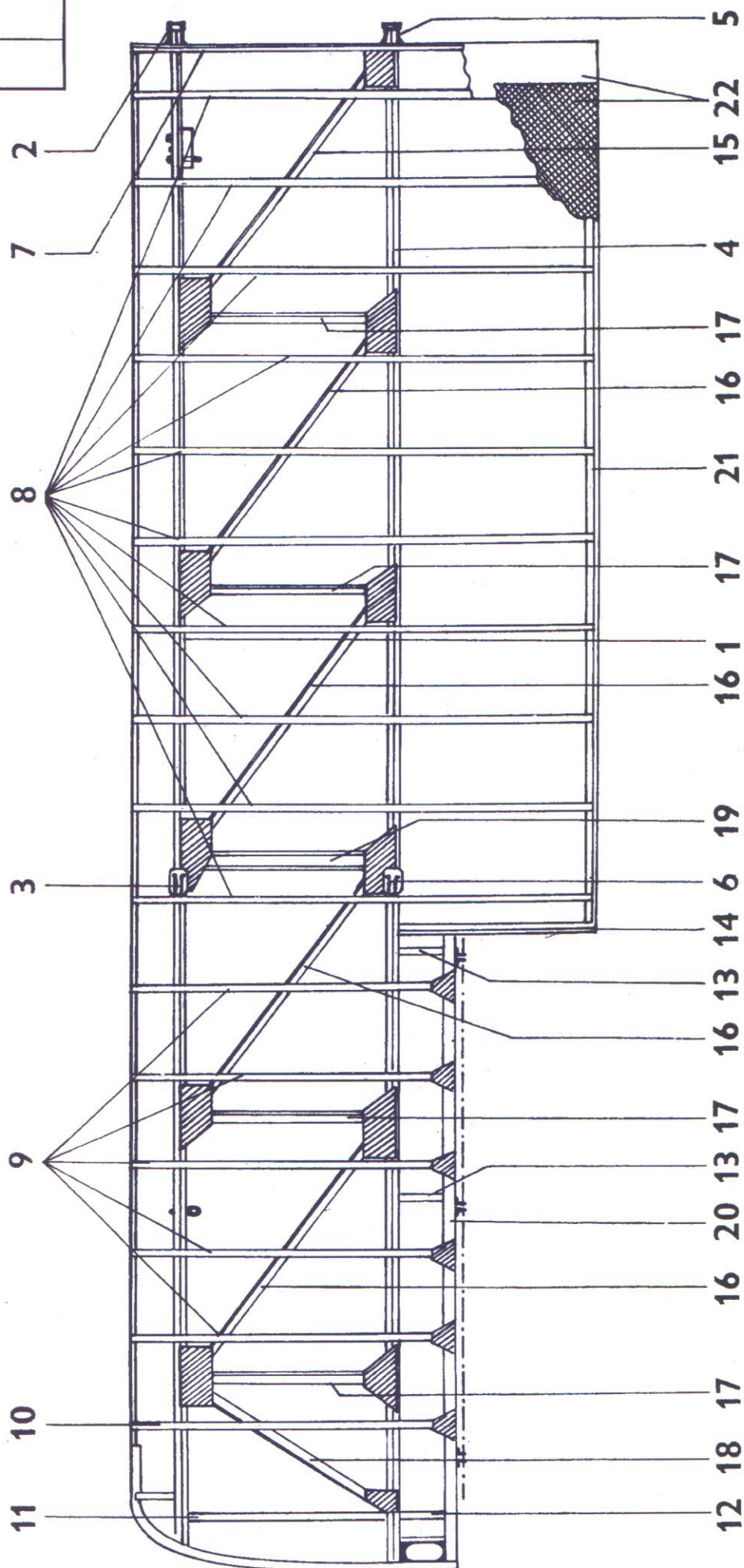

Unbefugte Verwendung ist strafbar und macht schadenersatzpflichtig

Untergruppen-Übersicht

Unbefugte Verwendung ist strafbar und macht schadenersatzpflichtig

Orts-Nr.	Vorkommen in Baugruppe	Benennung	Untergruppe	Seite/ Orts-Nr.
1	1	Vorderholm, links	108-14.54-01	5/2
2	1	Tragflügelanschlußbeschlag, vorn	108-14.54-20	7/1
3	2	Verspannungsanschlußbeschlag	108-14.54-22	11/1
4	1	Hinterholm, links	108-14.54-02	15/1
5	1	Tragflügelanschlußbeschlag, hinten	108-14.54-21	17/1
6	2	Verspannungsanschlußbeschlag	108-14.54-22	19/1
7	1	Anschlußrippe, links	108-14.54-10	21/1
8	10	Normalrippe	108-14.54-11	21/2
9	5	Kurzrippe	108-14.54-12	23/1
10	1	Außenrippe	108-14.54-13	23/2
11	1	Endrippe	108-14.54-14	25/1
12	1	Endteilrippe	108-14.54-15	25/2
13	2	Teilrippe	108-14.54-17	25/3
14	1	Schwanzrippe, links	108-14.54-16	25/4
15	1	Wurzeldiagonale	108-14.54-05	27/1
16	4	Normaldiagonale	108-14.54-06	27/2
17	4	Normalschubwand	108-14.54-08	29/1
18	1	Enddiagonale, links	108-14.54-07	29/2
19	1	Mittelschubwand	108-14.54-09	31/1
20	1	Querruderhilfsholm, links	108-14.54-03	33/1
21	1	Endleiste	108-14.54-04	35/1
22	1	Beplankung und Behütung, links	108-14.54-18	37/1

Anmerkung:

Für die Truppe bestimmte Ersatzteile sind auf den Textseiten in Spalte Bemerkung durch Tr gekennzeichnet.
Für die Reparatur bestimmte Ersatzteile werden an die Truppe nicht geliefert.

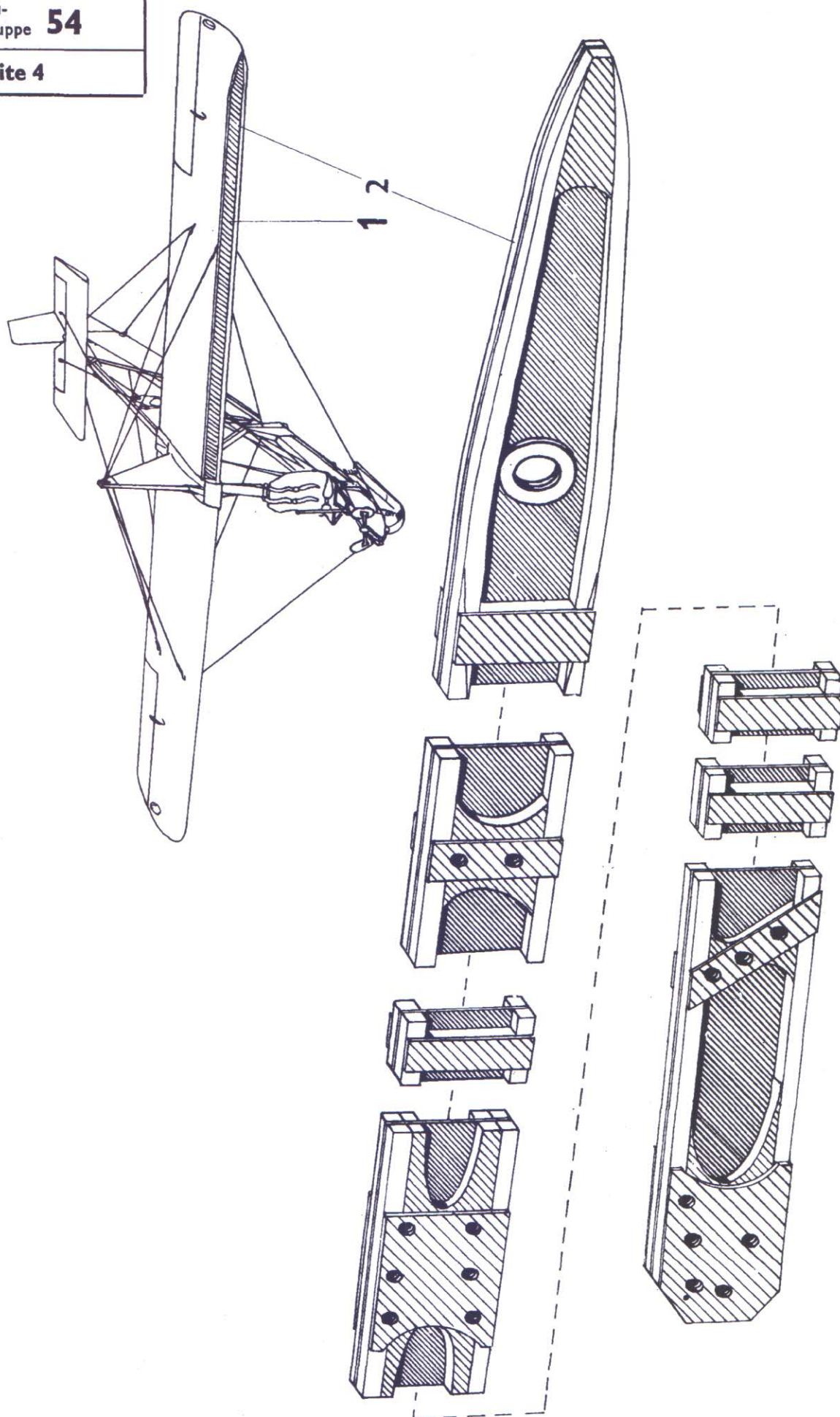

Unbefugte Verwendung ist strafbar und macht schadenersatzpflichtig

Ersatzteil-Liste 108-14 A-2 (SG 38)		Tragwerk Tragflügel, links		Bau-Gruppe 54	
				Seite 5	
Werkstoff	Stück	Benennung	Ersatzteil-Nr.	Orts-Nr.	Bemerkung
—	1	Tragflügel, links bestehend aus den Orts-Nrn. der Seiten 5-45	108-14.54	1	
—	1	Vorderholm, links	108-14.54-01	2	

Unbefugte Verwendung ist strafbar und macht schadenersatzpflichtig

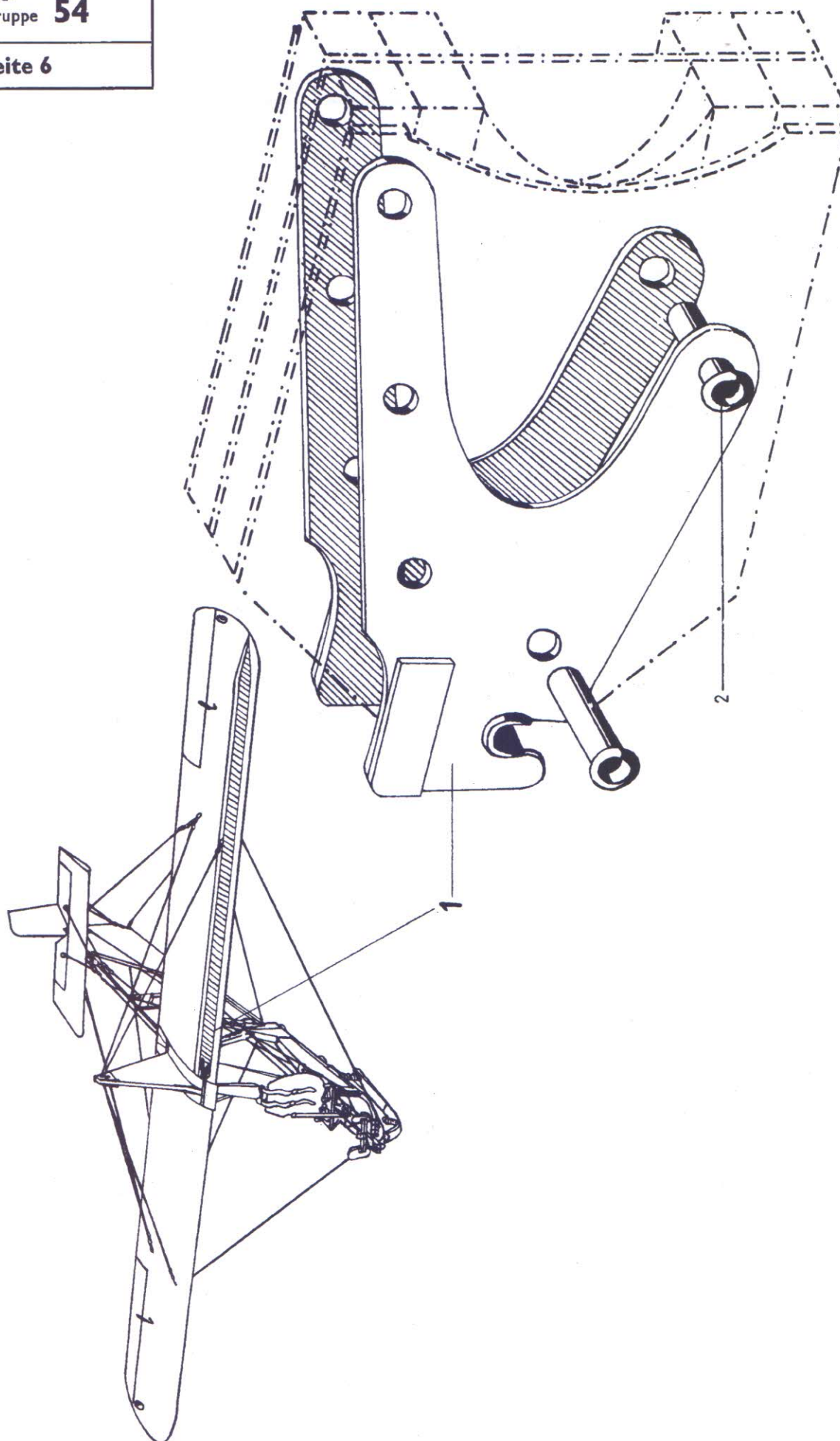

Unbefugte Verwendung ist strafbar und macht schadenersatzpflichtig

Ersatzteil-Liste 108-14 A-2 (SG 38)		Tragwerk Tragflügel, links		Bau-Gruppe 54	
				Seite 7	
Werkstoff	Stück	Benennung	Ersatzteil-Nr.	Orts-Nr.	Be-merkung
—	1	Tragflügelanschlußbeschlag, vorn	108-14.54-20	1	
1030.2	5	mit der Orts-Nr. 2 Rohniet	8 × 1 × 28 LgN 15250.1	2	

Unbefugte Verwendung ist strafbar und macht schadenersatzpflichtig

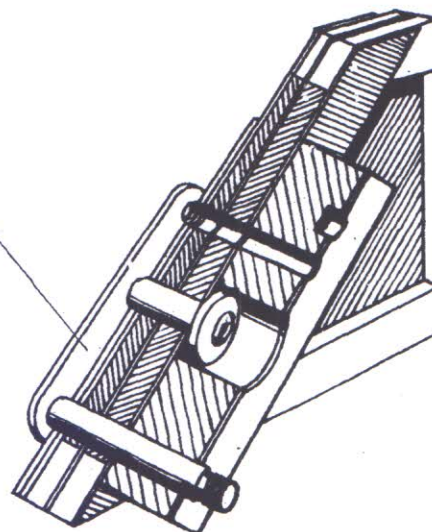
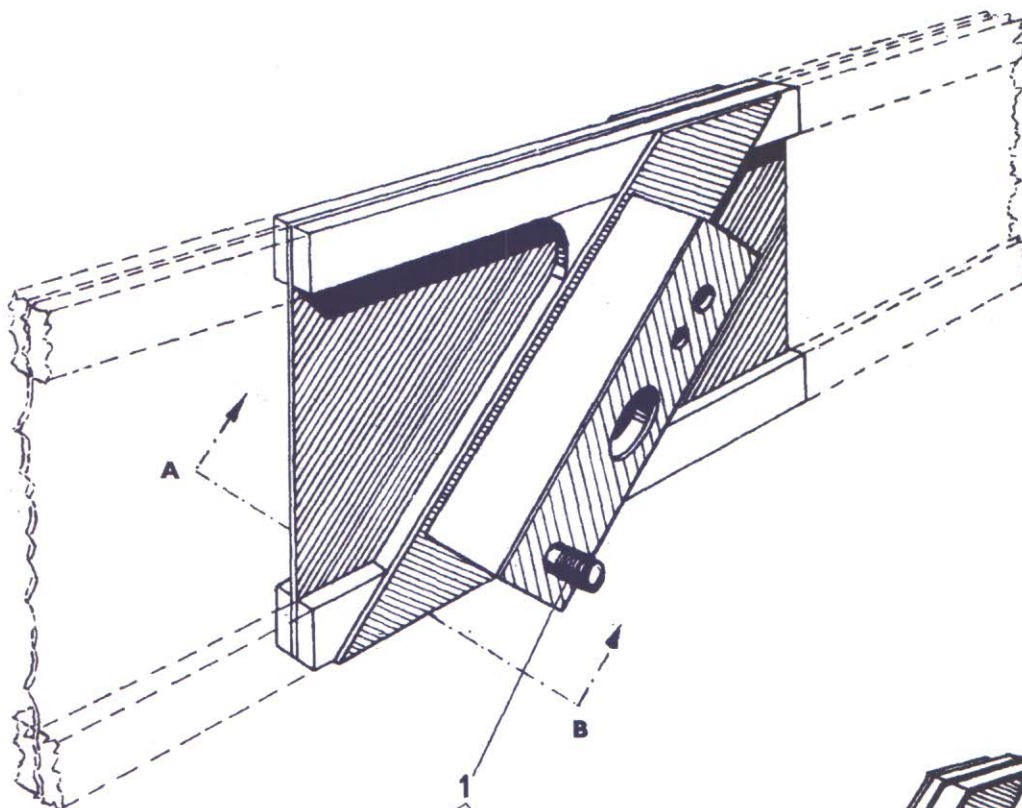
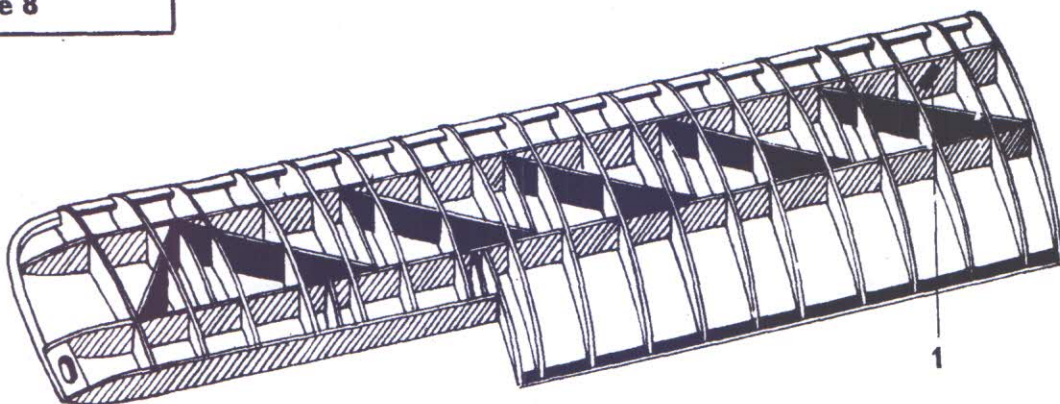

Schnitt A-B

Unbefugte Verwendung ist strafbar und macht schadenersatzpflichtig

Ersatzteil-Liste

108-14 A-2

(SG 38)

Tragwerk

Tragflügel, linksBau-
Gruppe **54**

Seite 9

Werk- stoff	Stück	Benennung	Ersatzteil-Nr.	Orts- Nr.	Be- merkung
—	1	HG-Haltebeschlag	108-14.54-19 H 02	1	
		mit den Orts-Nrn. 2 u. 3			
1030.2	1	Rohrniet	6 × 1 × 28 LgN 15250.1	2	
1010.2	1	Scheibe	A 6 DIN 9021	3	

Unbefugte Verwendung ist strafbar und macht schadenersatzpflichtig

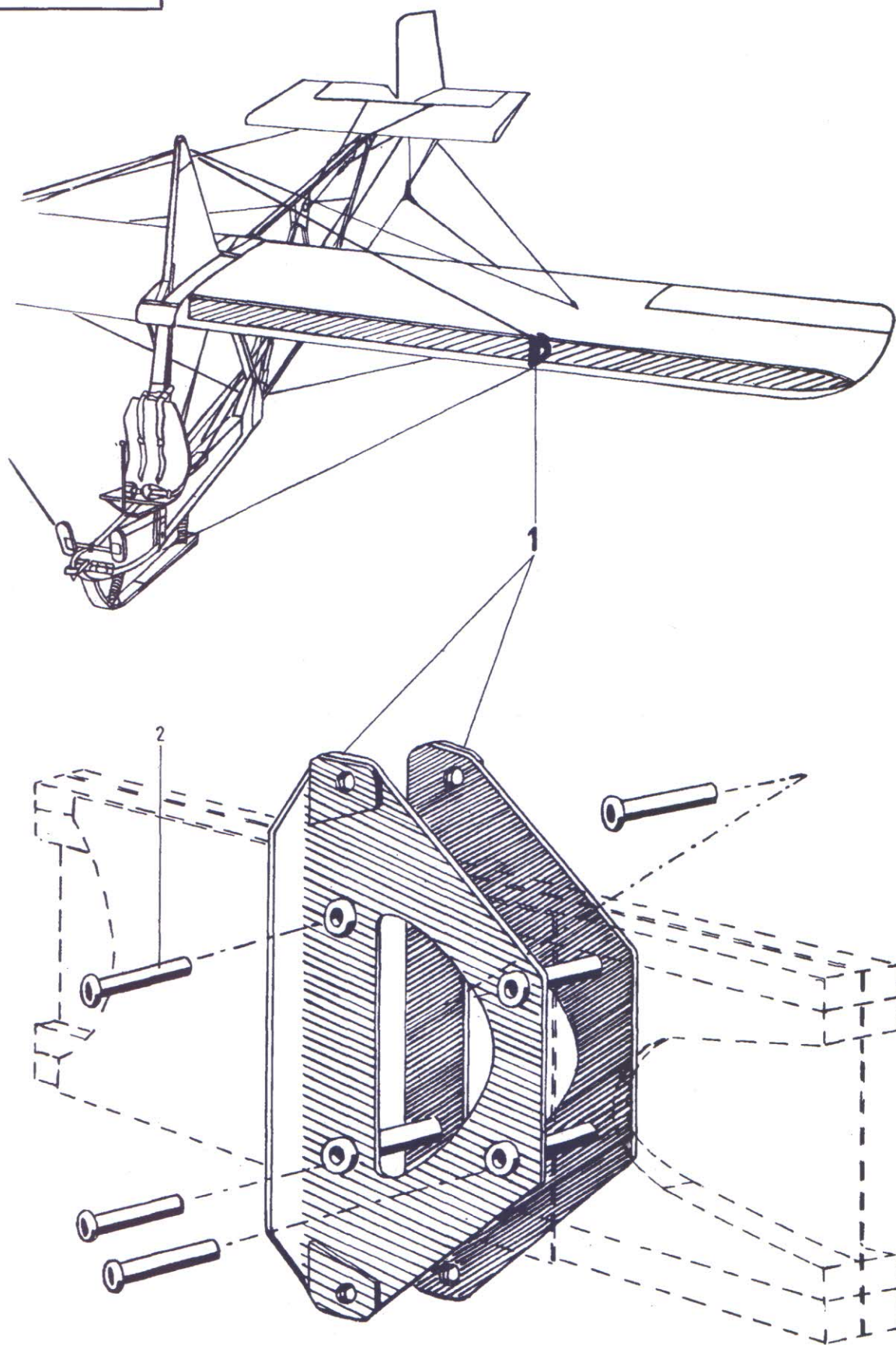

Unbefugte Verwendung ist strafbar und macht schadenersatzpflichtig

Ersatzteil-Liste
108-14 A-2
 (SG 38)

Tragwerk
Tragflügel, links

Bau-
 Gruppe **54**

Seite 11

Werkstoff	Stück	Benennung	Ersatzteil-Nr.	Orts-Nr.	Bemerkung
—	2	Verspannungsanschlußbeschlag	108-14.54-22	1	
		mit der Orts-Nr. 2			
1030.2	4	Rohrniel	8×1×28 LgN 15250.1	2	

Unbefugte Verwendung ist strafbar und macht schadenersatzpflichtig

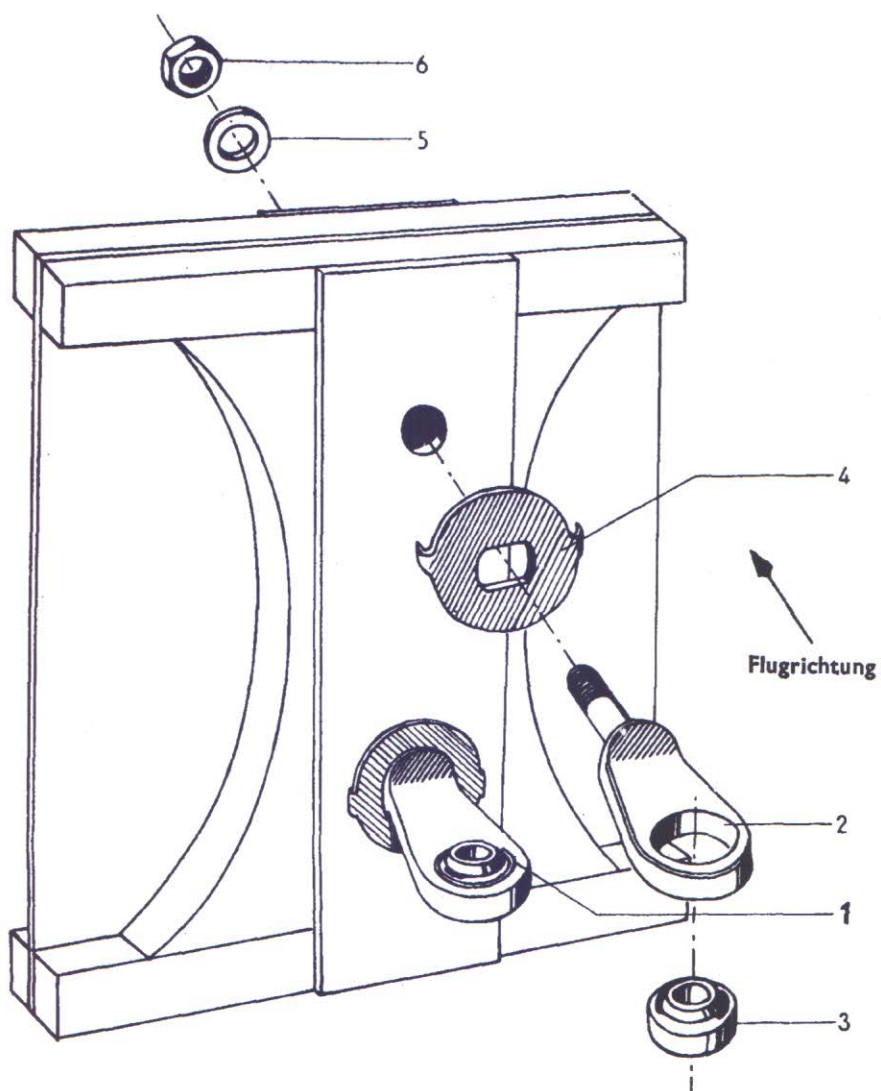
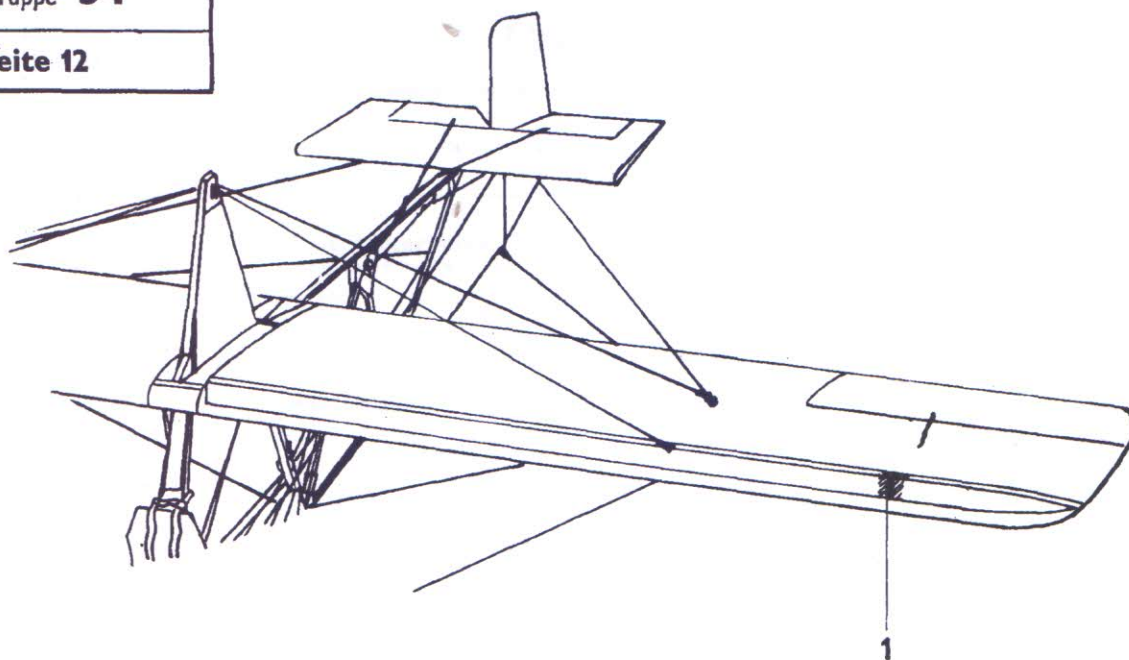

Unbefugte Verwendung ist strafbar und macht schadenersatzpflichtig

Ersatzteil-Liste		Tragwerk		Bau-Gruppe 54	
108-14 A-2		Tragflügel, links		Seite 13	
(SG 38)					
Werkstoff	Stück	Benennung	Ersatzteil-Nr.	Orts-Nr.	Be-merkung
—	2	HG-Gelenklagerbolzen	108-14.54-19 H 01	1	
		mit den Orts-Nrn. 2-6			
1120.3	2	Augbolzen	108-14.54-1956	2	
1255.6	2	Gelenklager	GI D 6 LgN 15981	3	
1050.2	2	Dreherschutz	24 LgN 15932	4	
1010.2	2	Scheibe	A 6 DIN 9021	5	
1150.2	2	Sechskantmutter	M 6 LgN 14483.1	6	

Unbefugte Verwendung ist strafbar und macht schadenersatzpflichtig

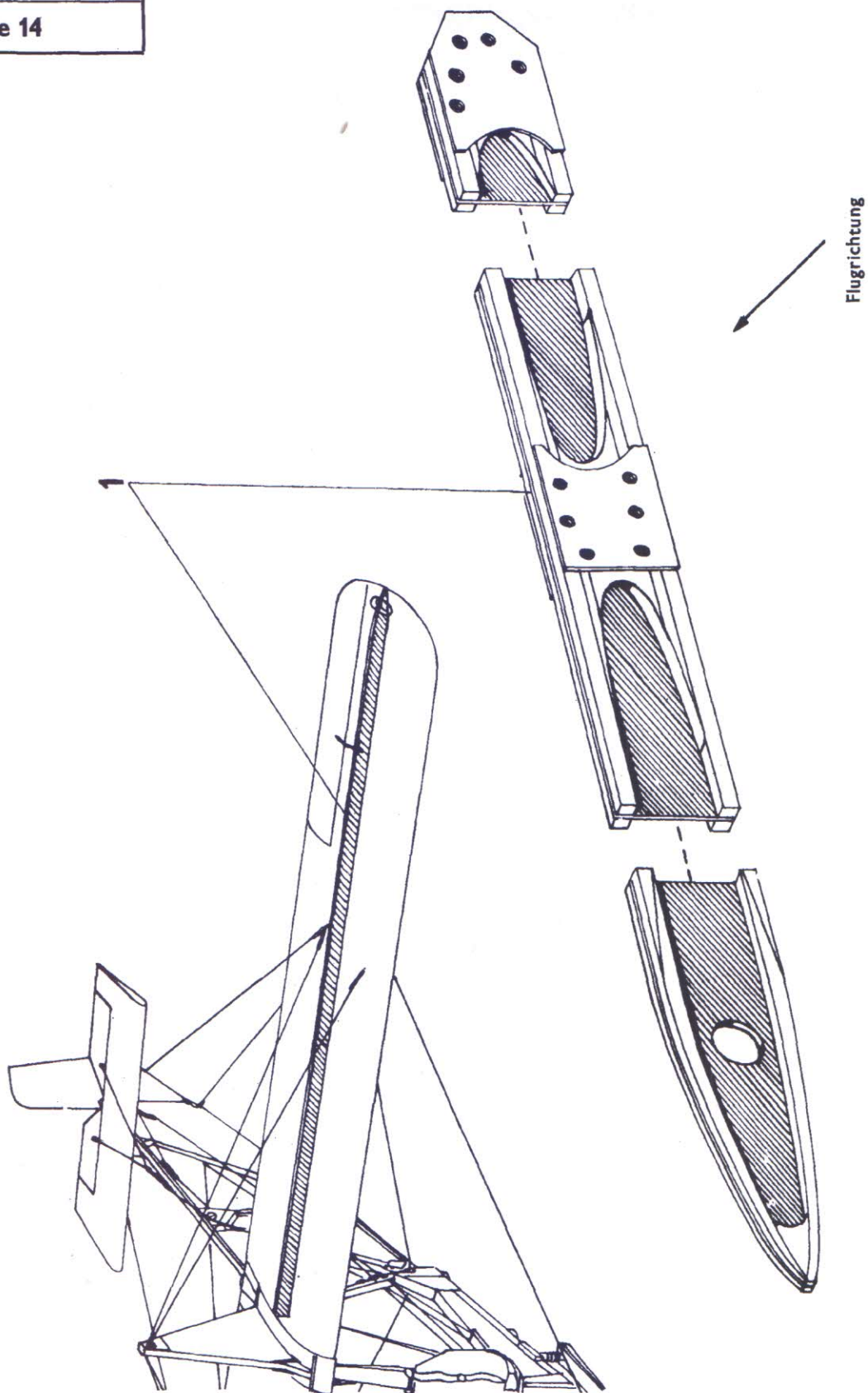

Unbefugte Verwendung ist strafbar und macht schadenersatzpflichtig

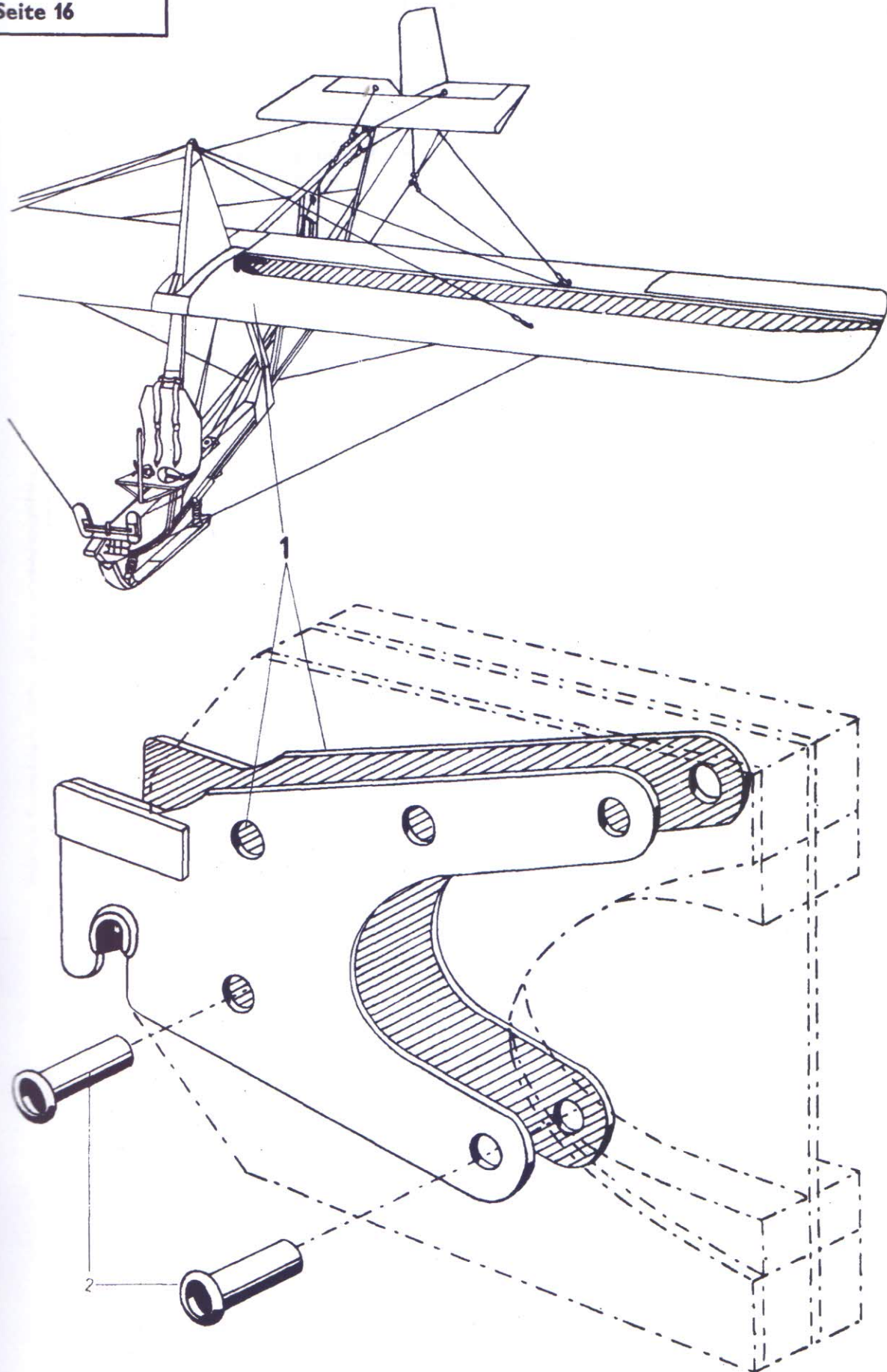

Unbefugte Verwendung ist strafbar und macht schadenersatzpflichtig

Ersatzteil-Liste 108-14 A-2 (SG 38)		Tragwerk Tragflügel, links			Bau-Gruppe 54
					Seite 17
Werkstoff	Stück	Benennung	Ersatzteil-Nr.	Orts-Nr.	Bemerkung
—	1	Tragflügelanschlußbeschlag, hinten ..	108-14.54-21	1	
1030.2	5	mit der Orts-Nr. 2 Rohrniet	8 × 1 × 28 LgN 15250.1	2	

Unbefugte Verwendung ist strafbar und macht schadenersatzpflichtig

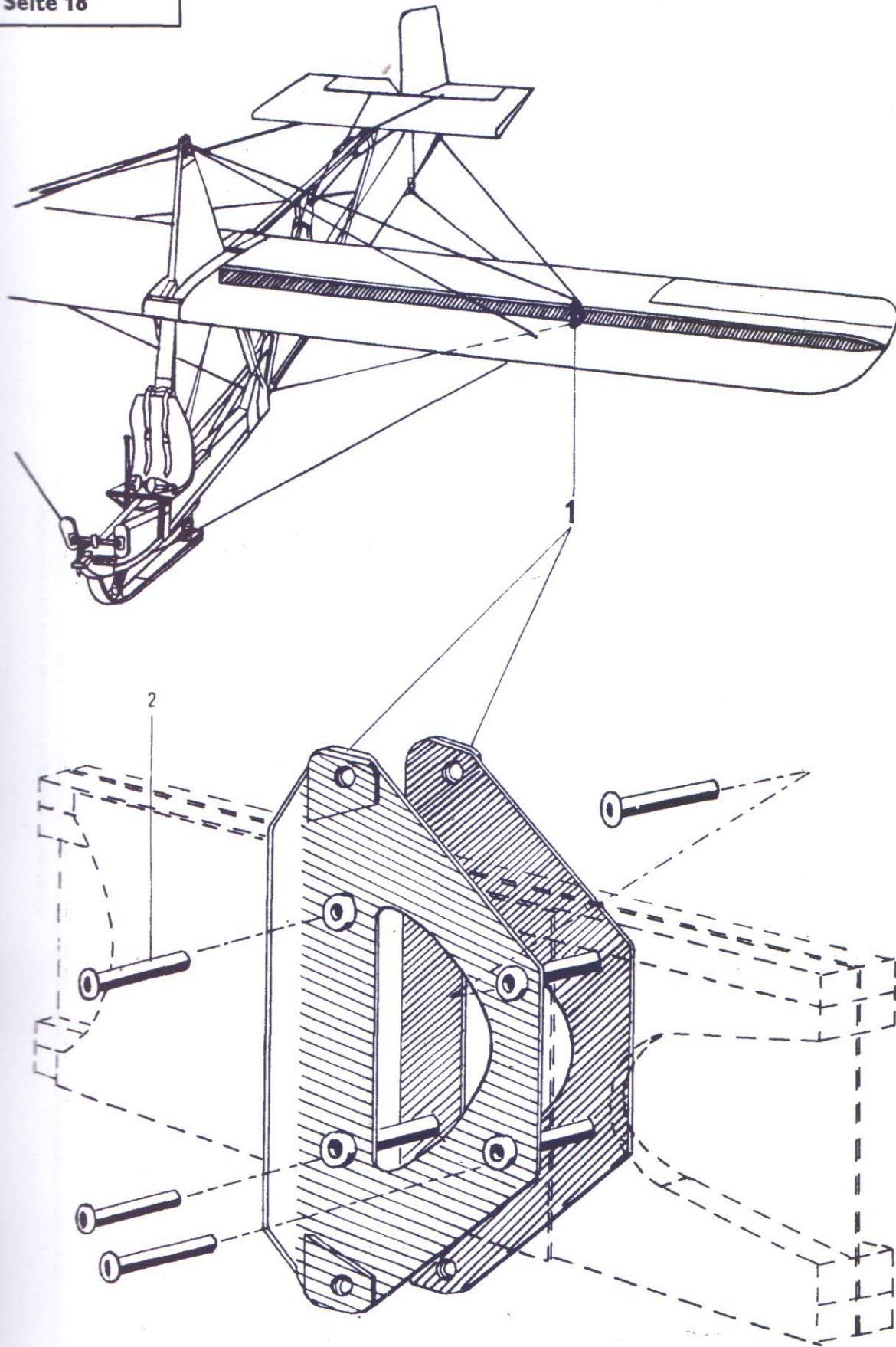

Unbefugte Verwendung ist strafbar und macht schadenersatzpflichtig

Ersatzteil-Liste 108-14 A-2 (SG 38)		Tragwerk Tragflügel, links		Bau-Gruppe 54	
				Seite 19	
Werkstoff	Stück	Benennung	Ersatzteil-Nr.	Orts-Nr.	Bemerkung
—	2	Verspannungsanschlußbeschlag	108-14.54-22	1	
		mit der Orts-Nr. 2			
1030.2	4	Rohrriet	8 × 1 × 28 LgN 15250.1	2	

Unbefugte Verwendung ist strafbar und macht schadenersatzpflichtig

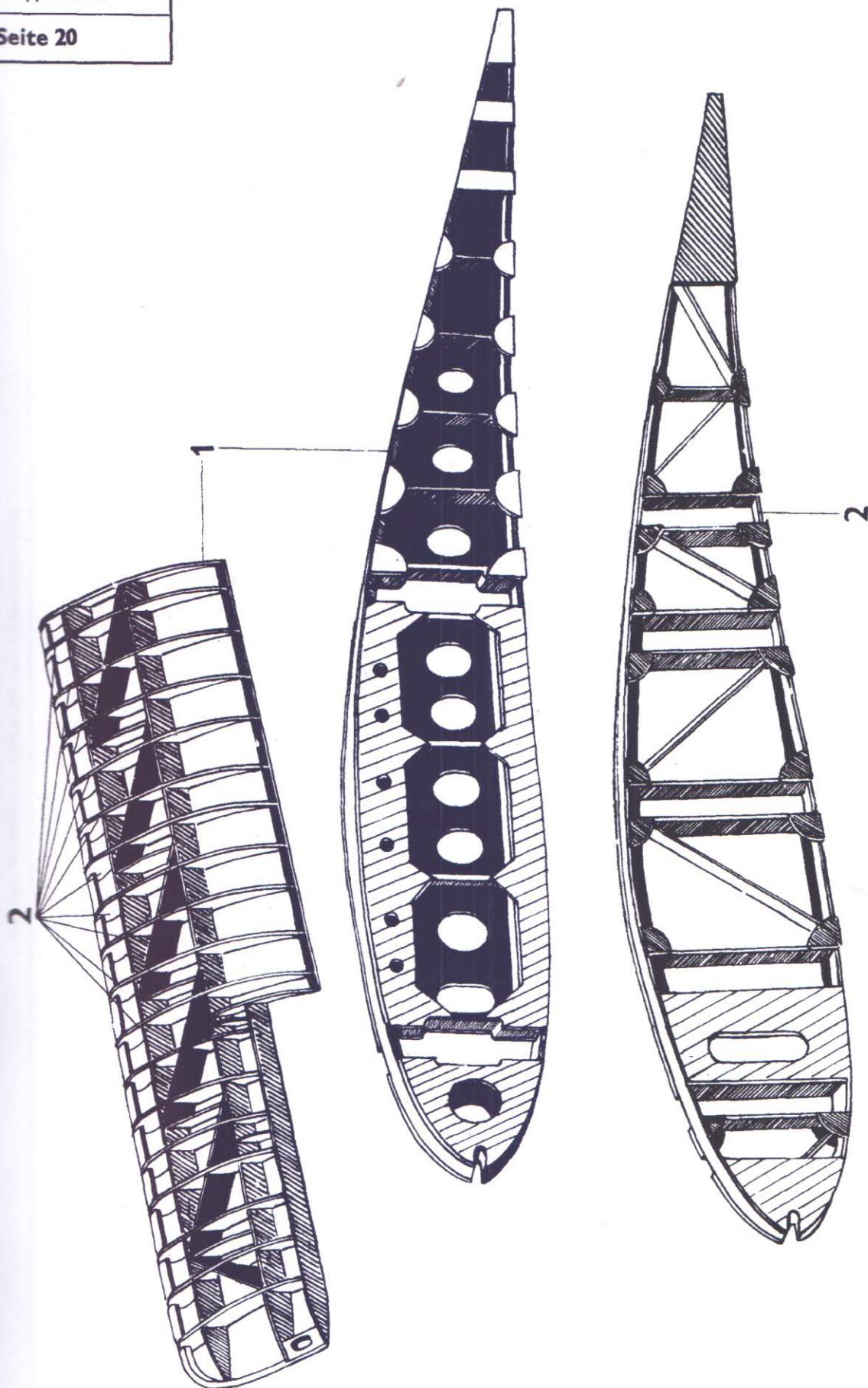

Unbefugte Verwendung ist strafbar und macht schadenersatzpflichtig

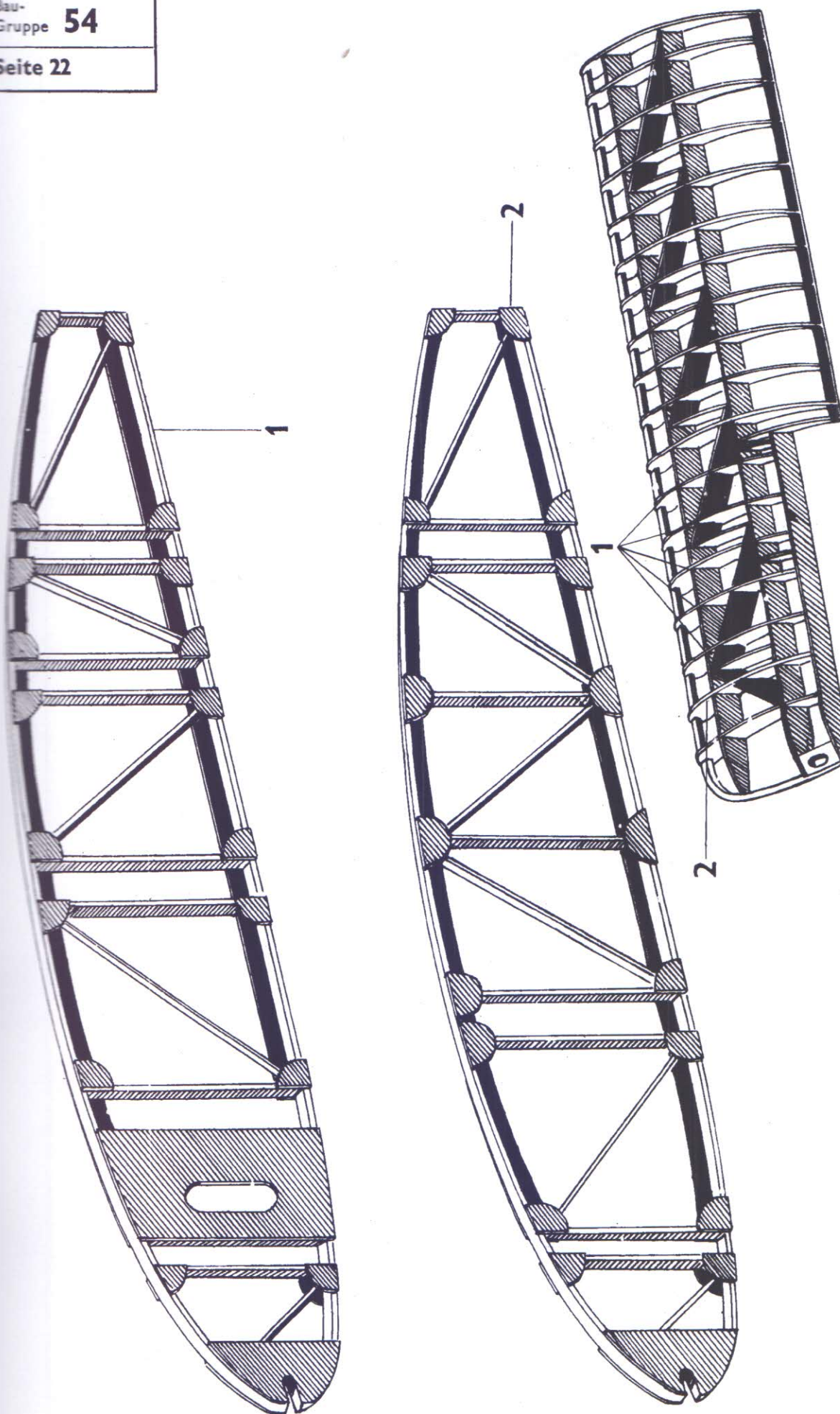

Unbefugte Verwendung ist strafbar und macht schadenersatzpflichtig

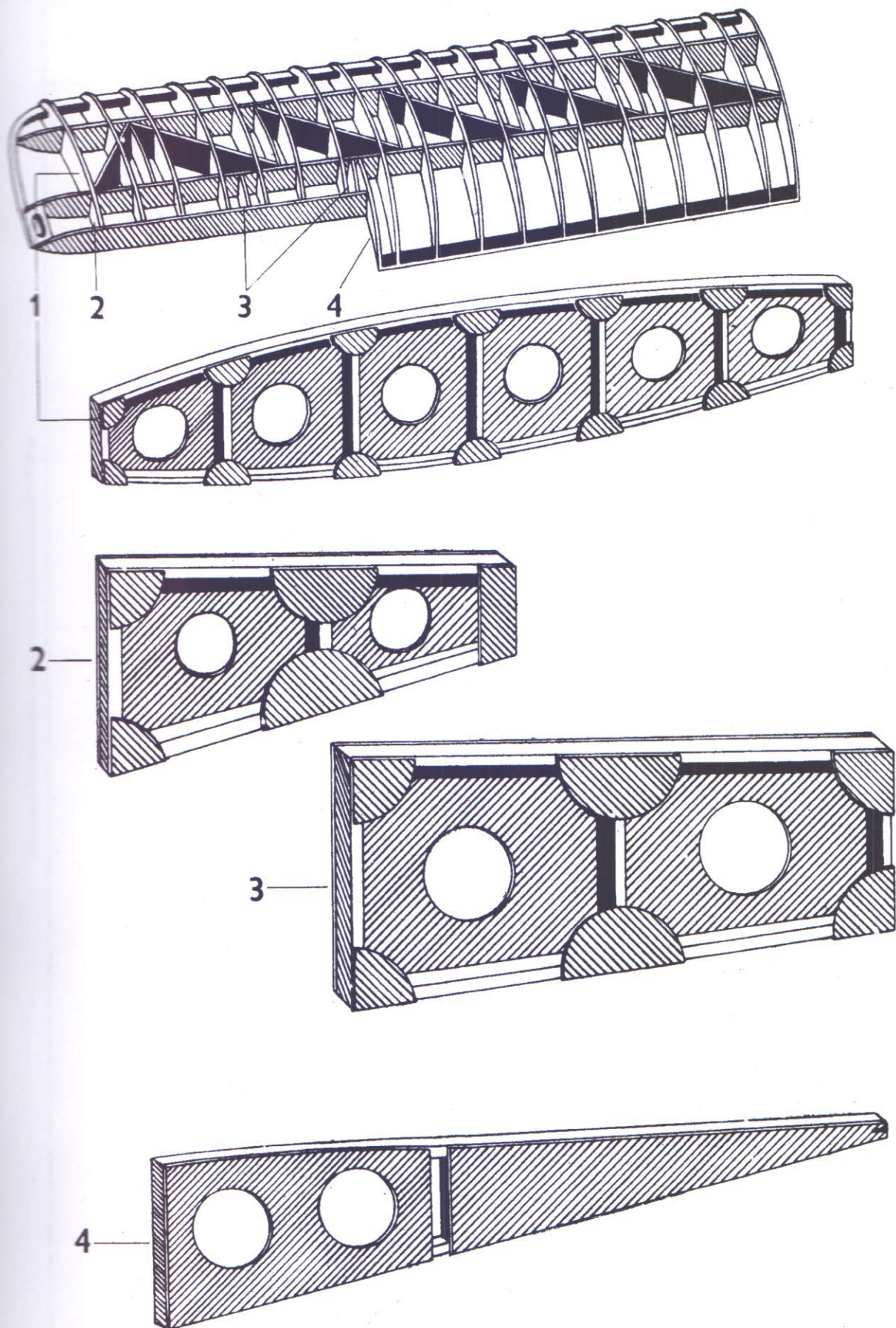

Unbefugte Verwendung ist strafbar und macht schadenersatzpflichtig

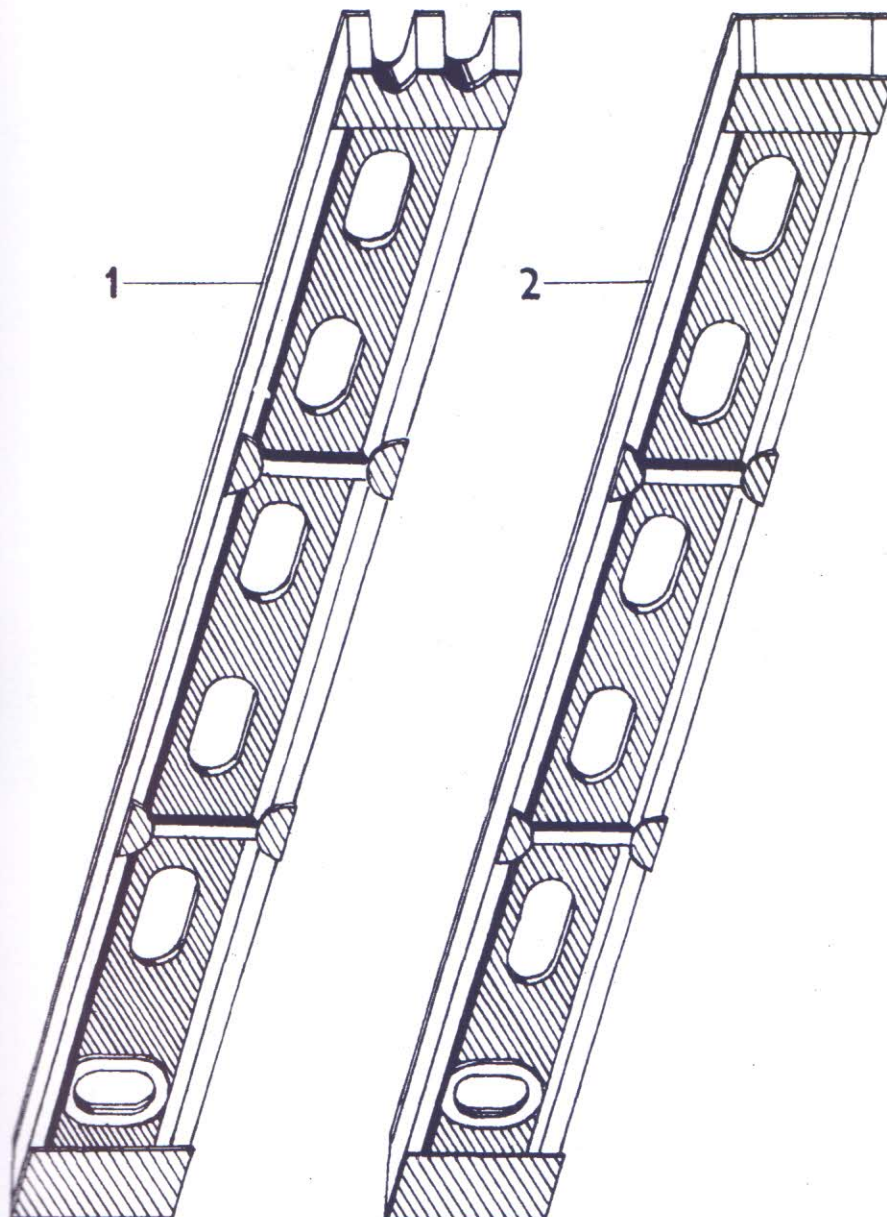
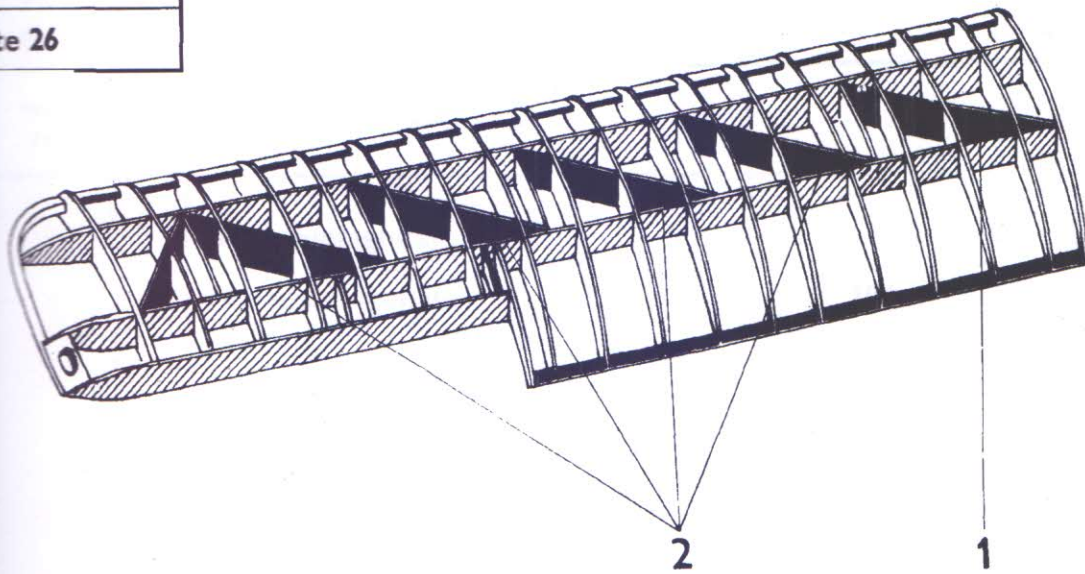

Unbefugte Verwendung ist strafbar und macht schadenersatzpflichtig

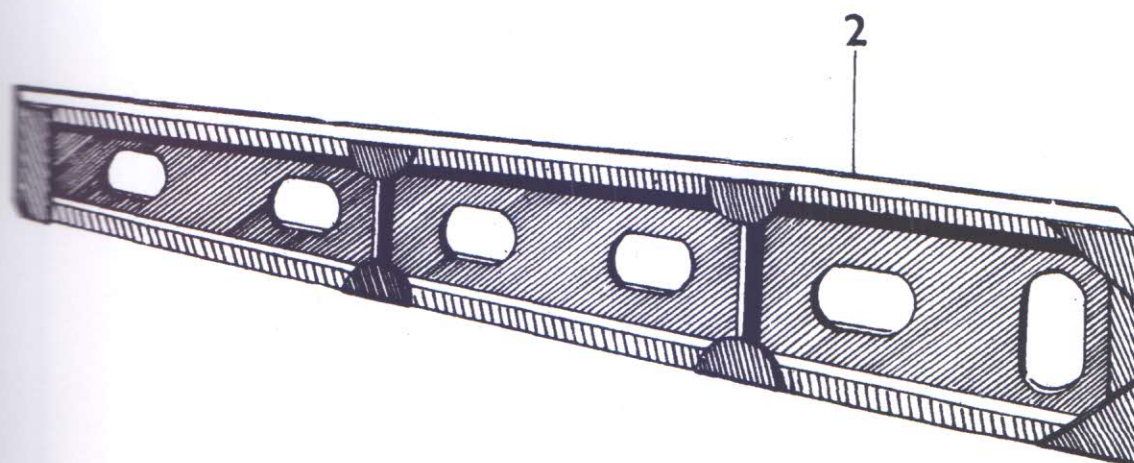
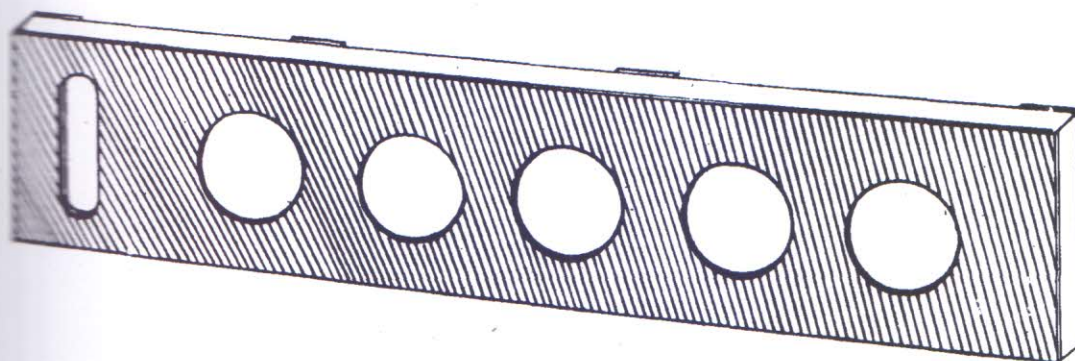
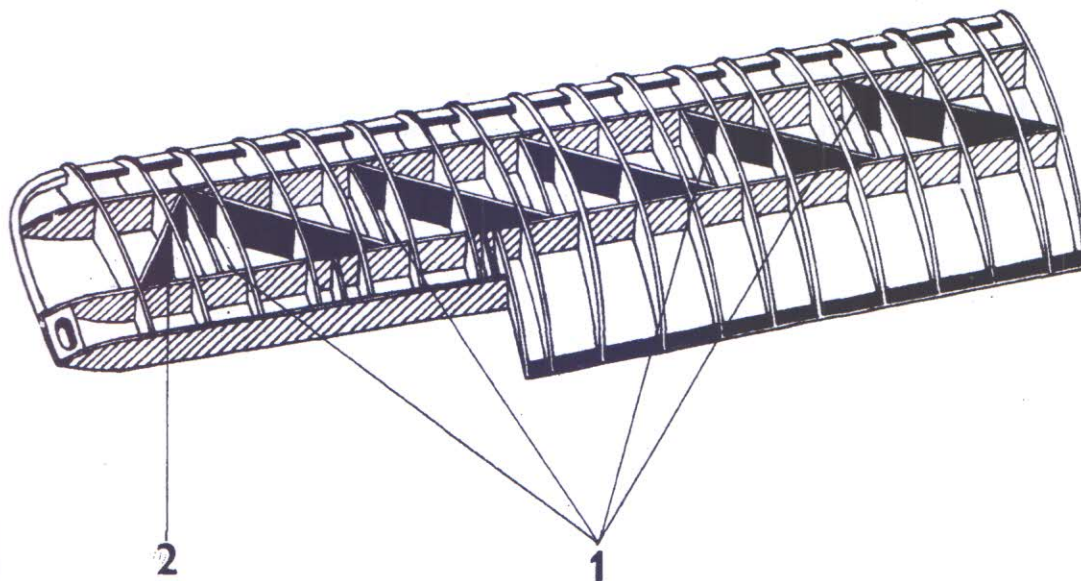

Unbefugte Verwendung ist strafbar und macht schadenersatzpflichtig

Ersatzteil-Liste

108-14 A-2

(SG 38)

Tragwerk

Tragflügel, linksBau-
Gruppe **54**

Seite 29

Werk- stoff	Stück	Benennung	Ersatzteil-Nr.	Orts- Nr.	Be- merkung
—	4	Normalschubwand	108-14.54-08	1	
—	1	Enddiagonale	108-14.54-07	2	

Unbefugte Verwendung ist strafbar und macht schadenersperrpflichtig

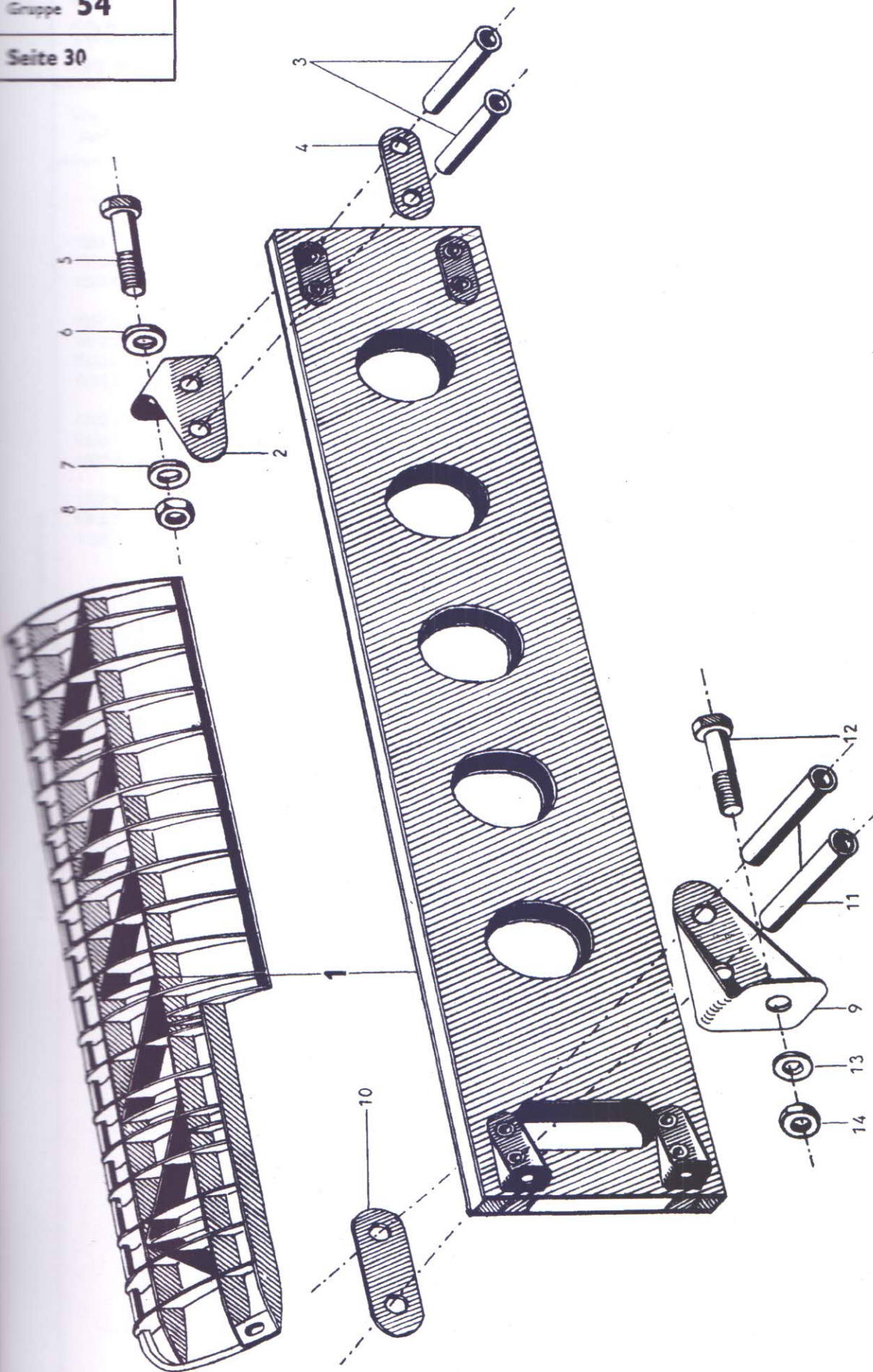

Unbefugte Verwendung ist strafbar und macht schadenersatzpflichtig

Werkstoff	Stück	Benennung	Ersatzteil-Nr.	Orts-Nr.	Be- merkung
—	1	Mittelschubwand	108-14.54-09	1	
		mit den Orts-Nrn. 2-14			
1263.1	2	Winkelbeschlag	108-14.54-0902	2	
1030.2	4	Rohrniet	8 × 1 × 20 LgN 15250.1	3	
1263.1	2	Gegenblech	108-14.54-0904	4	
1267.4	2	Sechskantschraube	M 6 × 36 LgN 14180	5	
1010.2	2	Scheibe	A 6 DIN 9021	6	
Flußst.	2	Scheibe	6 LgN 14533.1	7	
1150.2	2	Sechskantmutter	M 6 LgN 14483.1	8	
1263.1	2	Winkelbeschlag	108-14.54-0903	9	
1263.1	2	Gegenblech	108-14.54-0904	10	
1030.2	4	Rohrniet	8 × 1 × 20 LgN 15250.1	11	
1267.4	2	Sechskantschraube	M 6 × 34 LgN 14180	12	
1010.2	2	Scheibe	A 6 DIN 9021	13	
1150.2	2	Sechskantmutter	M 6 LgN 14483.1	14	

Unbefugte Verwendung ist strafbar und macht schadenersatzpflichtig

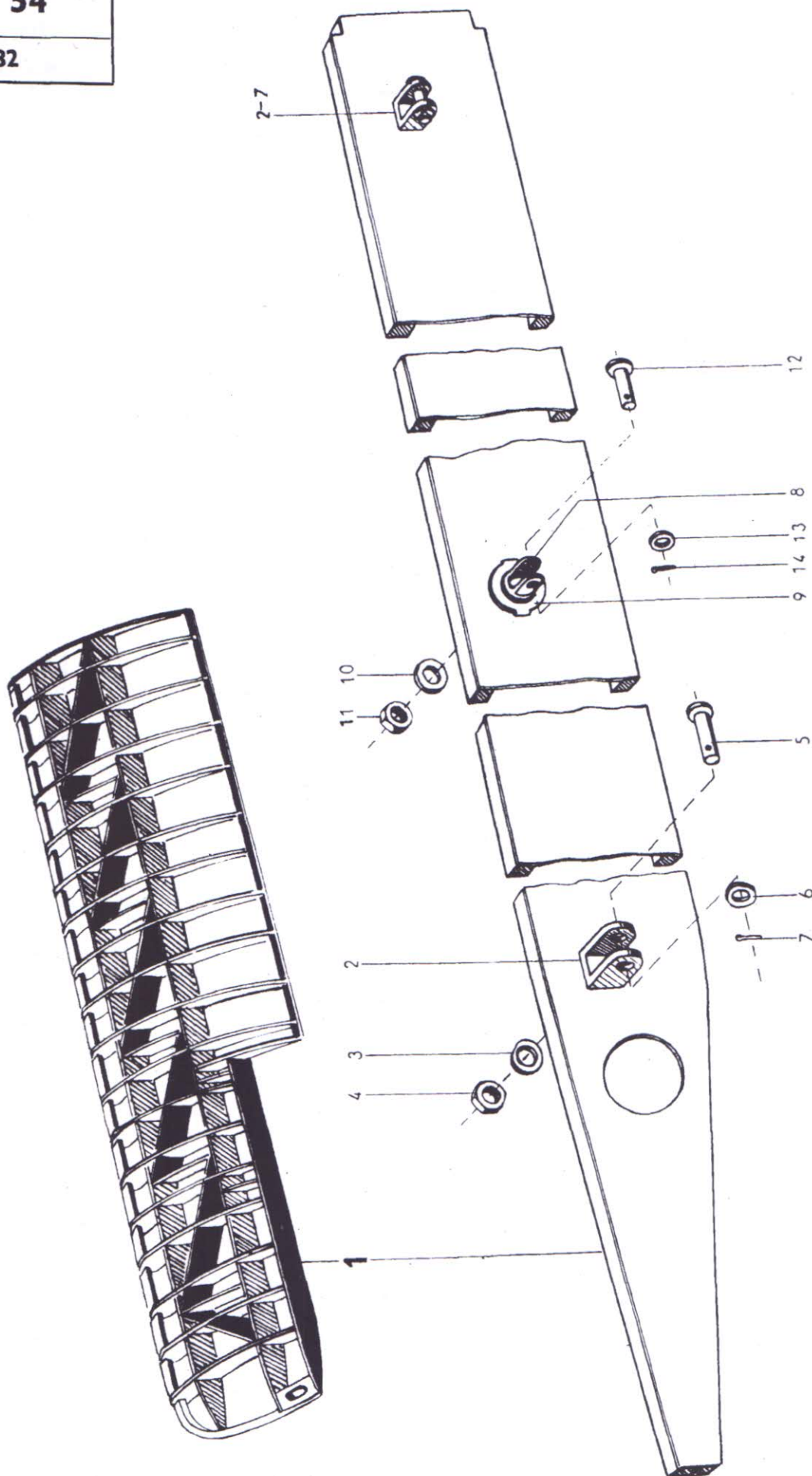

Unbefugte Verwendung ist strafbar und macht schadenersatzpflichtig.

Ersatzteil-Liste		Tragwerk		Bau-Gruppe 54	
108-14 A-2		Tragflügel, links		Seite 33	
(SG 38)					
Werkstoff	Stück	Benennung	Ersatzteil-Nr.	Orts-Nr.	Be-merkung
—	1	Querruderhilfsholm, links	108-14.54-03	1	
		mit den Orts-Nrn. 2-14			
1120.3	2	Gabelbolzen	108-14.16-0303	2	
1010.2	2	Scheibe	A 6 DIN 9021	3	
1150.2	2	Sechskantmutter	M 6 LgN 14483.1	4	
1120.3	2	Bolzen	6 x 26 LgN 15229	5	
Flußst.	2	Scheibe, verzinkt	6 LgN 14533.1	6	
Flußst.	2	Splint	2 x 12 DIN 94	7	
1120.3	1	Gabelbolzen	3,5 x 33,5 LgN 15932	8	
1050.2	1	Drehchutz	24 LgN 15932	9	
1010.2	1	Scheibe	A 6 DIN 9021	10	
1150.2	1	Sechskantmutter	M 6 LgN 14483.1	11	
1120.3	1	Bolzen	6 x 18 LgN 15229	12	
Flußst.	1	Scheibe, verzinkt	6 LgN 14533.1	13	
Flußst.	1	Splint	2 x 12 DIN 94	14	

Unbefugte Verwendung ist strafbar und macht schadenersatzpflichtig

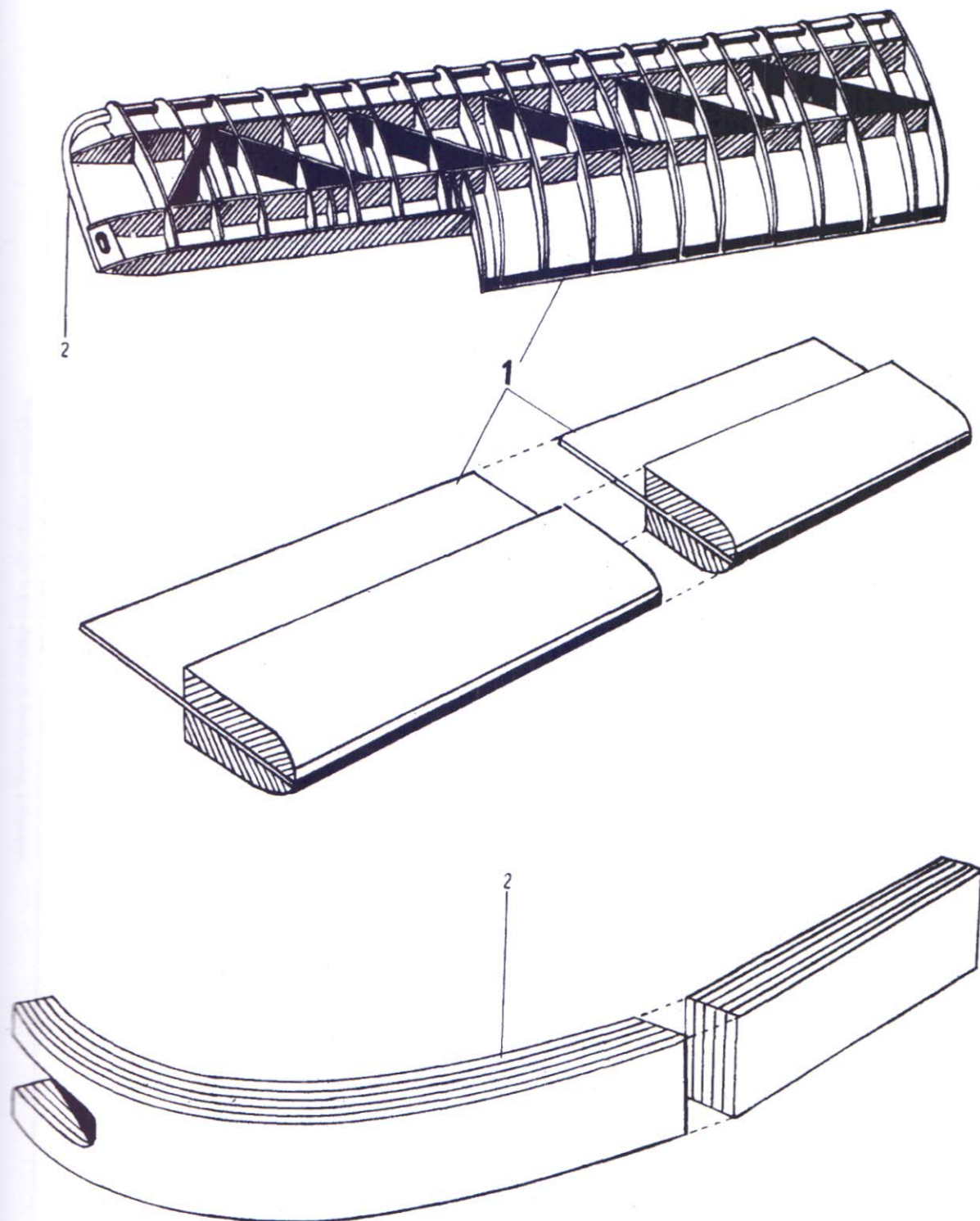

Unbefugte Verwendung ist strafbar und nicht schadenersatzpflichtig

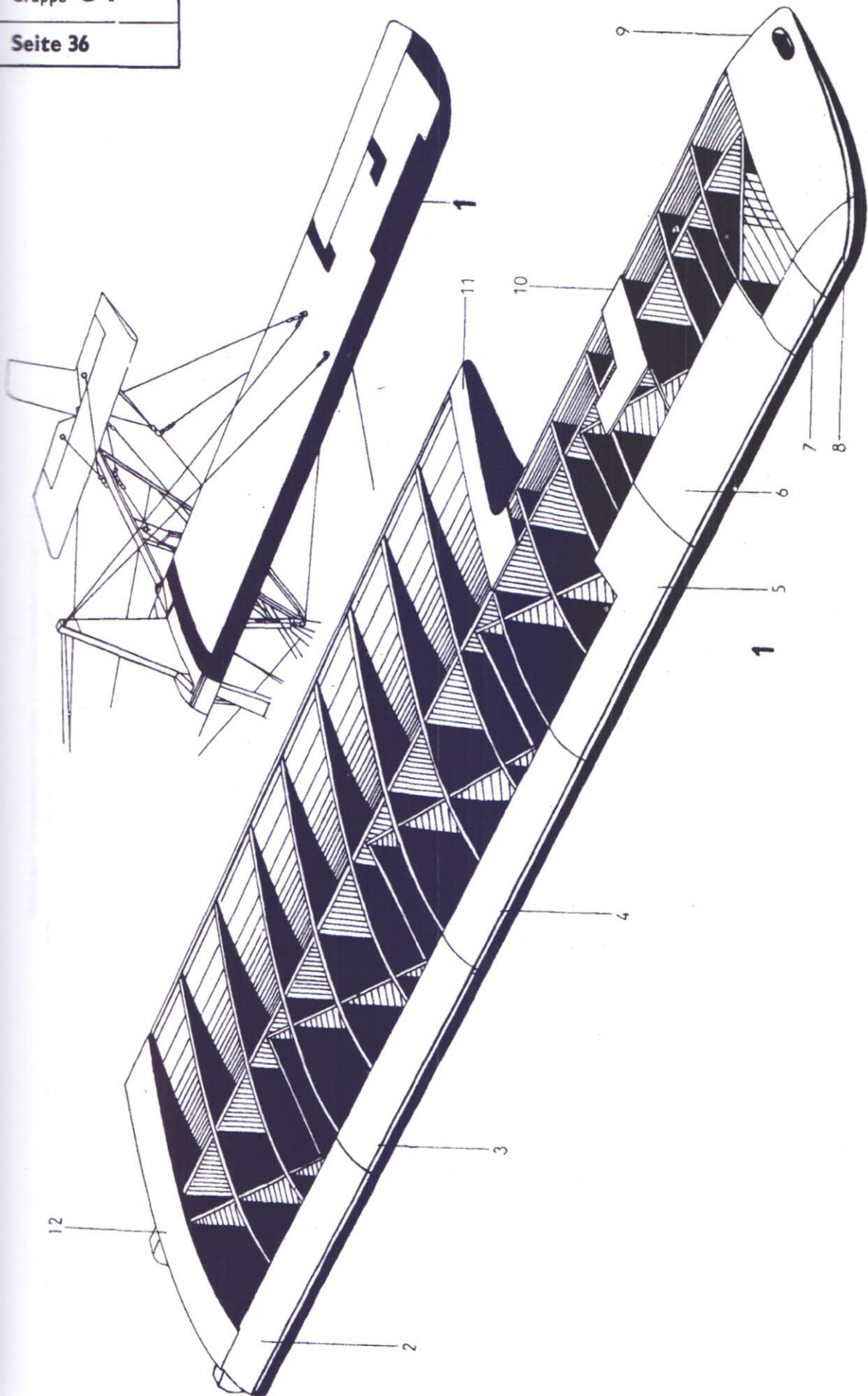

Unbefugte Verwendung ist strafbar und macht schadenersatzpflichtig

Ersatzteil-Liste 108-14 A-2 (SG 38)		Tragwerk Tragflügel, links		Bau-Gruppe 54 Seite 37	
Werkstoff	Stück	Benennung	Ersatzteil-Nr.	Orts-Nr.	Bemerkung
—	1	Beplankung und Behütung, links ... bestehend aus den Orts-Nrn. der Seiten 37-45	108-14.54-18	1	
—	1	Beplankung	108-14.54-1801	2	
—	1	Beplankung	108-14.54-1802	3	
—	1	Beplankung	108-14.54-1803	4	
—	1	Beplankung	108-14.54-1804	5	
—	1	Beplankung	108-14.54-1805	6	
—	1	Beplankung	108-14.54-1806	7	
—	1	Beplankung	108-14.54-1807	8	
—	1	Beplankung	108-14.54-1810	9	
—	1	Beplankung	108-14.54-1813	10	
—	1	Beplankung	108-14.54-1815	11	
—	1	Beplankung	108-14.54-1817	12	
		(Flügel-Oberseite)			

Unbefugte Verwendung ist strafbar und macht schadenersatzpflichtig

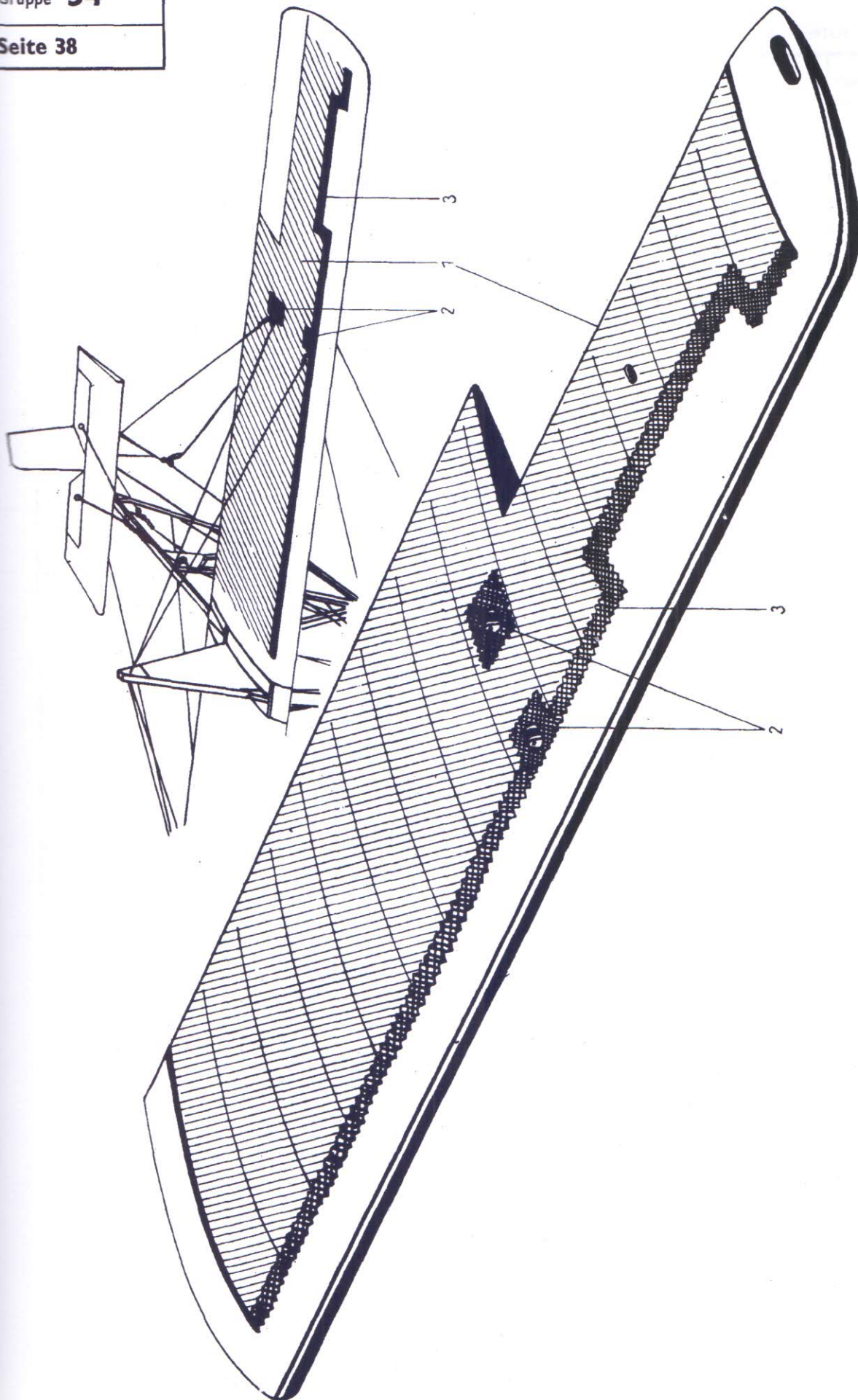

Unbefugte Verwendung ist strafbar und macht schadenersatzpflichtig

Ersatzteil-Liste

108-14 A-2

(SG 38)

Tragwerk

Tragflügel, links

Bau-Gruppe

54

Seite 39

Werkstoff	Stück	Benennung	Ersatzteil-Nr.	Orts-Nr.	Bemerkung
Bespannstoff	1	Bespannung	108-14.54-1624	1	
Bespannstoff	2	Stoffblende	108-14.54-1823	2	
—	1	Zackenstreifen	25 DIN L 553	3	
		(Flügel-Oberseite)			

Originalen Verwendung ist verboten und muss gekennzeichnet sein

Unbefugte Verwendung ist strafbar und macht schadenersatzpflichtig

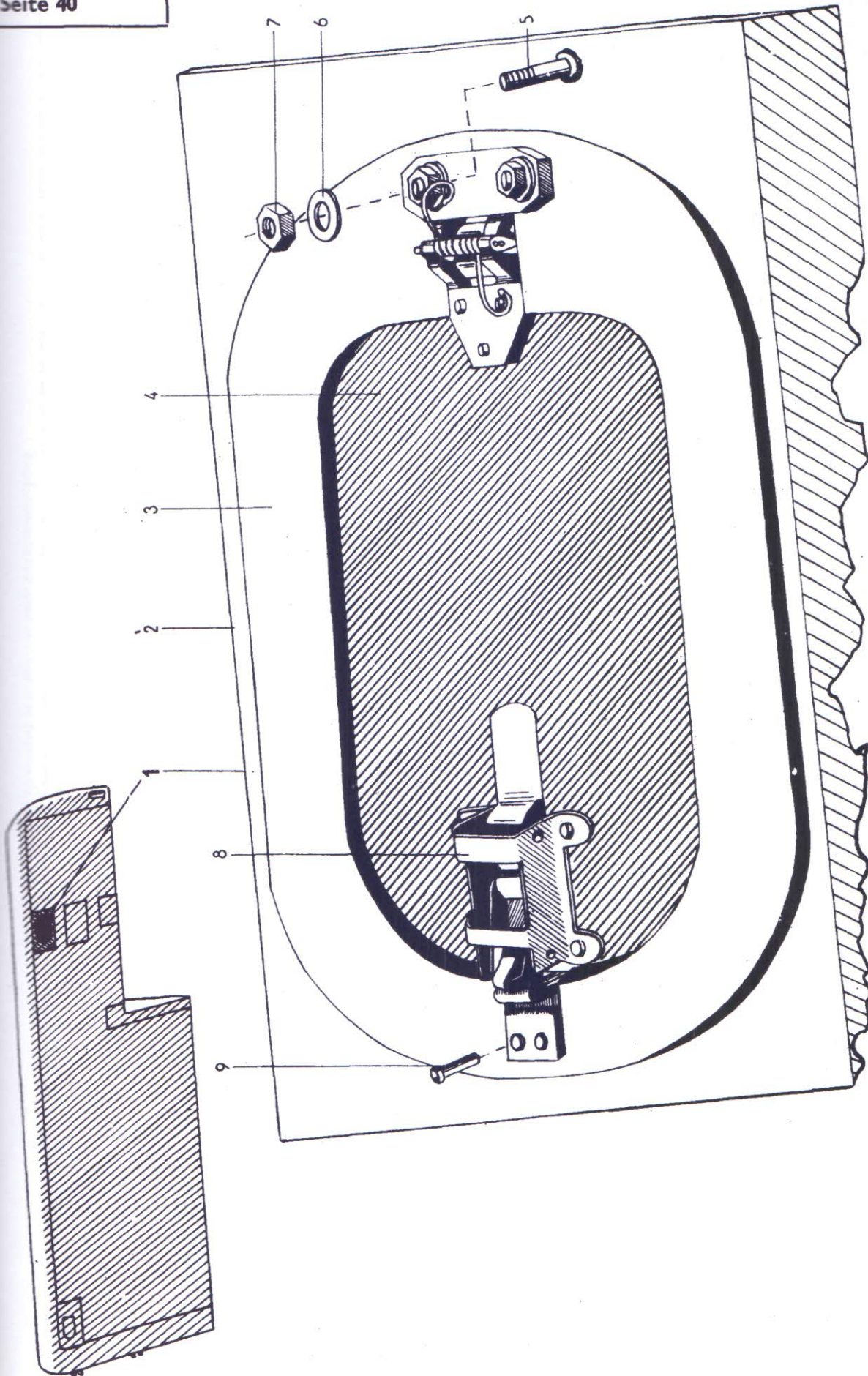

Unbefugte Verwendung ist strafbar und macht schadenersatzpflichtig

Ersatzteil-Liste		Tragwerk		Bau-Gruppe 54	
108-14 A-2		Tragflügel, links		Seite 41	
(SG 38)					
Werkstoff	Stück	Benennung	Ersatzteil-Nr.	Orts-Nr.	Bemerkung
—	1	HG-Handloch, links mit den Orts-Nrn. 2-9	108-14.54-18 H 01	1	
—	1	Lochplatte, links	108-14.54-1840	2	
—	1	Verstärkungsring	108-14.54-1841	3	
—	1	Handlochdeckel	125 x 200 MeN 16628	4	
1040.7	2	Senkschraube	M 4 x 12 DIN 63	5	
1050.2	2	Scheibe	4 LgN 14533.1	6	
1040.7	2	Sechskantmutter	M 4 AGGN 14487.2	7	
1010.2	1	Schließhaken	20 SiN 16424	8	
1010.2	2	Hohlriet	A 2,5 x 6 DIN L 176	9	

Unbefugte Verwendung ist strafbar und macht schadenersatzpflichtig

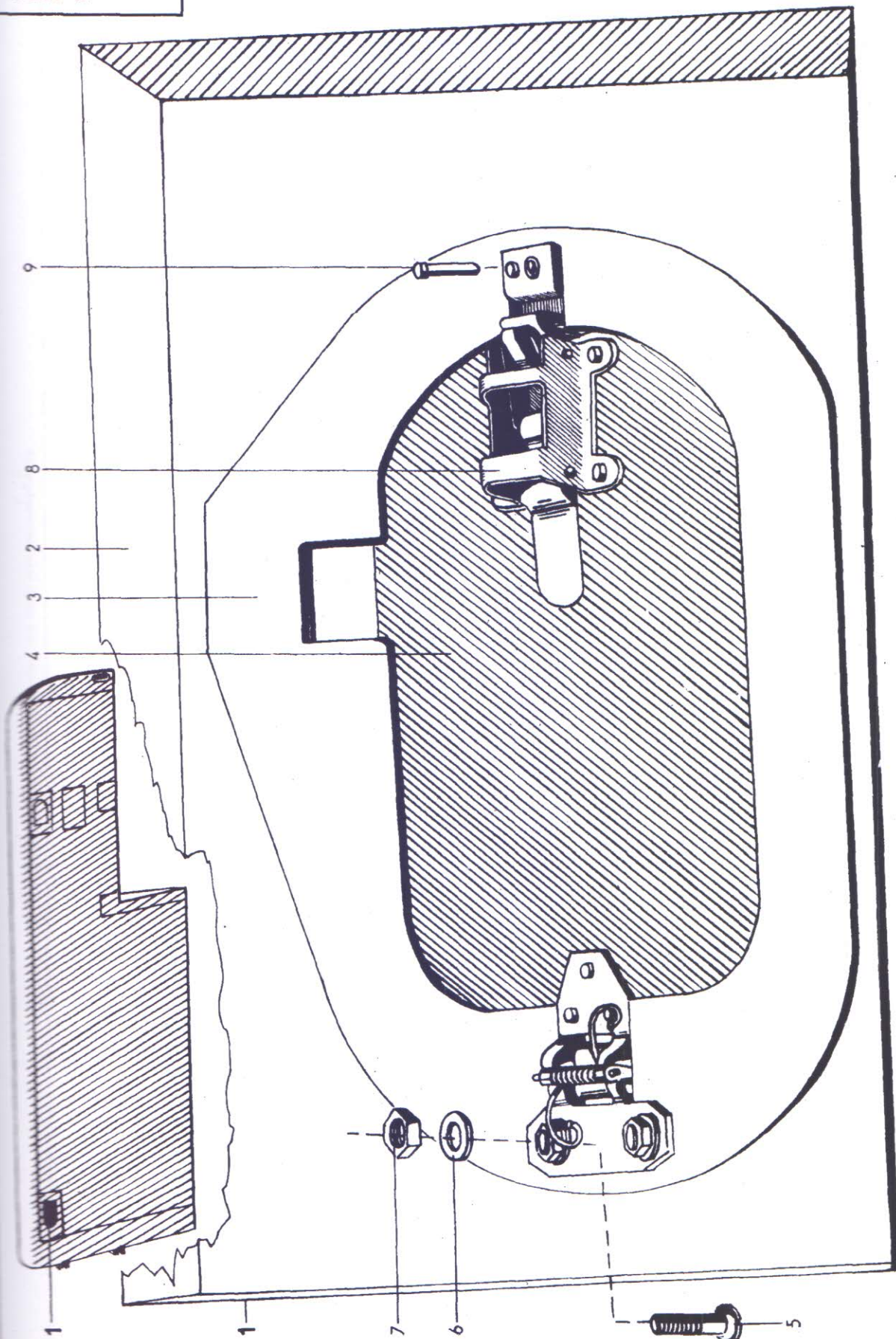

Unbefugte Verwendung ist strafbar und macht schadenersatzpflichtig

Ersatzteil-Liste 108-14 A-2 (SG 38)		Tragwerk Tragflügel, links		Bau-Gruppe 54 Seite 43	
Werkstoff	Stück	Benennung	Ersatzteil-Nr.	Orts-Nr.	Bemerkung
—	1	HG-Handloch, links	108-14.54-18 H 02	1	
		mit den Orts-Nrn. 2-9			
—	1	Lochplatte, links	108-14.54-1847	2	
—	1	Verstärkungsring	108-14.54-1848	3	
—	1	Handlochdeckel	125 x 200 MeN 16628	4	
1040.7	2	Senkschraube	M 4 x 12 DIN 63	5	
1050.2	2	Scheibe	4 LgN 14533.1	6	
1040.7	2	Sechskantmutter	M 4 AGGN 14487.2	7	
1010.2	1	Schließhaken	20 SiN 16424	8	
1010.2	2	Hohniet	A 2,5 x 6 DIN L 176	9	

Unbefugte Verwendung ist strafbar und macht schadenersatzpflichtig

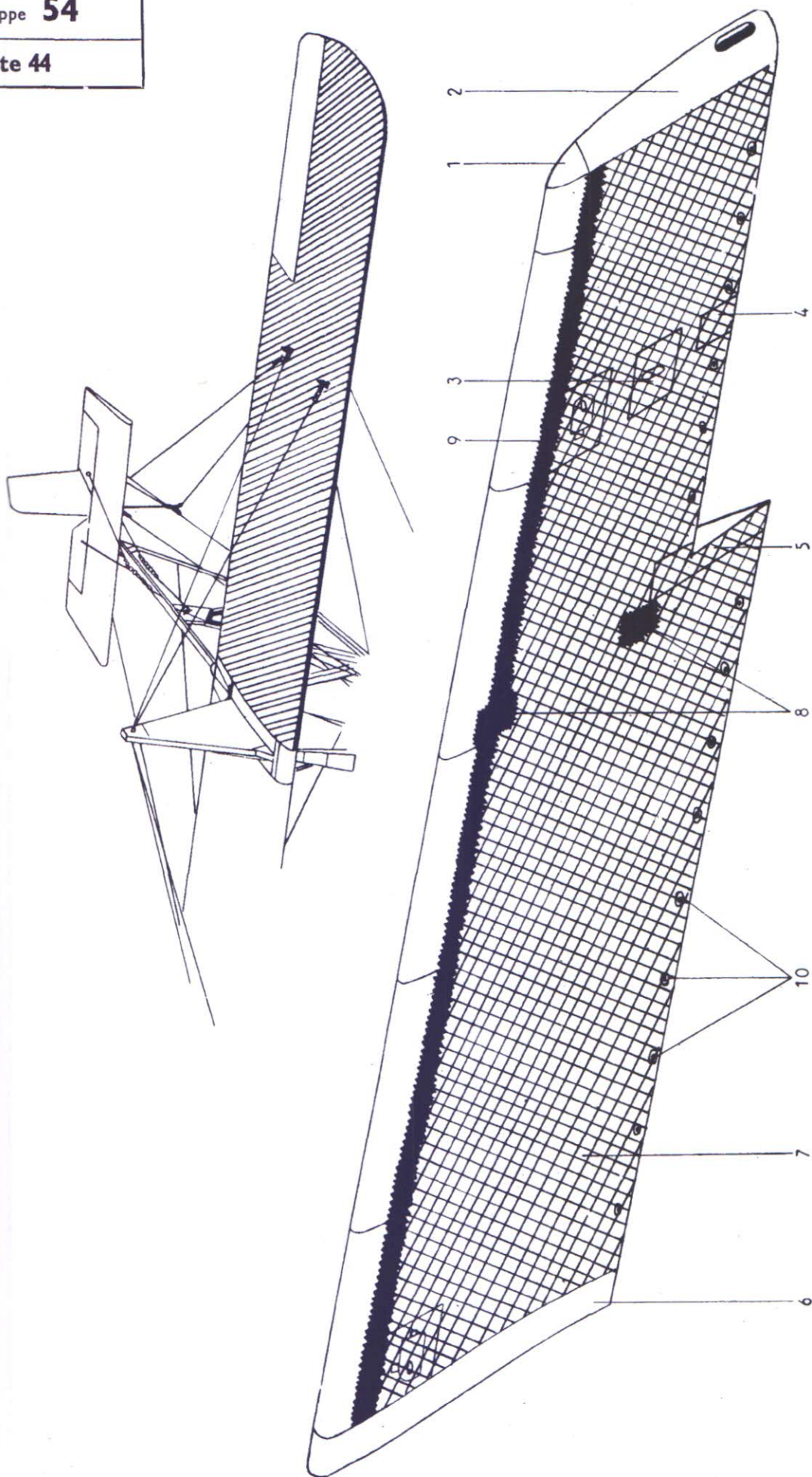

Ersatzteil-Liste		Tragwerk		Bau-Gruppe 54	
108-14 A-2 (SG 38)		Tragflügel, links		Seite 45	
Werkstoff	Stück	Benennung	Ersatzteil-Nr.	Orts-Nr.	Be-merkung
—	1	Beplankung	108-14.54-1808	1	
—	1	Beplankung	108-14.54-1809	2	
—	1	Beplankung	108-14.54-1811	3	
—	1	Beplankung	108-14.54-1812	4	
—	1	Beplankung	108-14.54-1814	5	
—	1	Beplankung	108-14.54-1816	6	
Bespannstoff	1	Bespannung	108-14.54-1824	7	
Bespannstoff	2	Stoffblende	108-14.54-1823	8	
—	1	Zackenstreifen	25 DIN L 553	9	
Celluloid	15	Lochverstärkungsringe	Sg Nsk 4	10	
(Flügel-Unterseite)					

Unbefugte Verwendung ist strafbar und macht schadenersatzpflichtig

108-14 A-2
(SG 38)

Tragflügel, links Änderungsblatt

Bau-Gruppe 54

[illegible]

Unbefugte Verwendung ist strafbar und macht schadenersatzpflichtig

Ersatzteil-Liste

108-14 A-2

(SG 38)

Tragwerk

Bau-
Gruppe **55**

Tragflügel, rechts

Unbefugte Verwendung ist strafbar und macht schadenersatzpflichtig

Ausgabe: Juli 1943

Änderungsstand siehe letztes Blatt
dieser Baugruppe

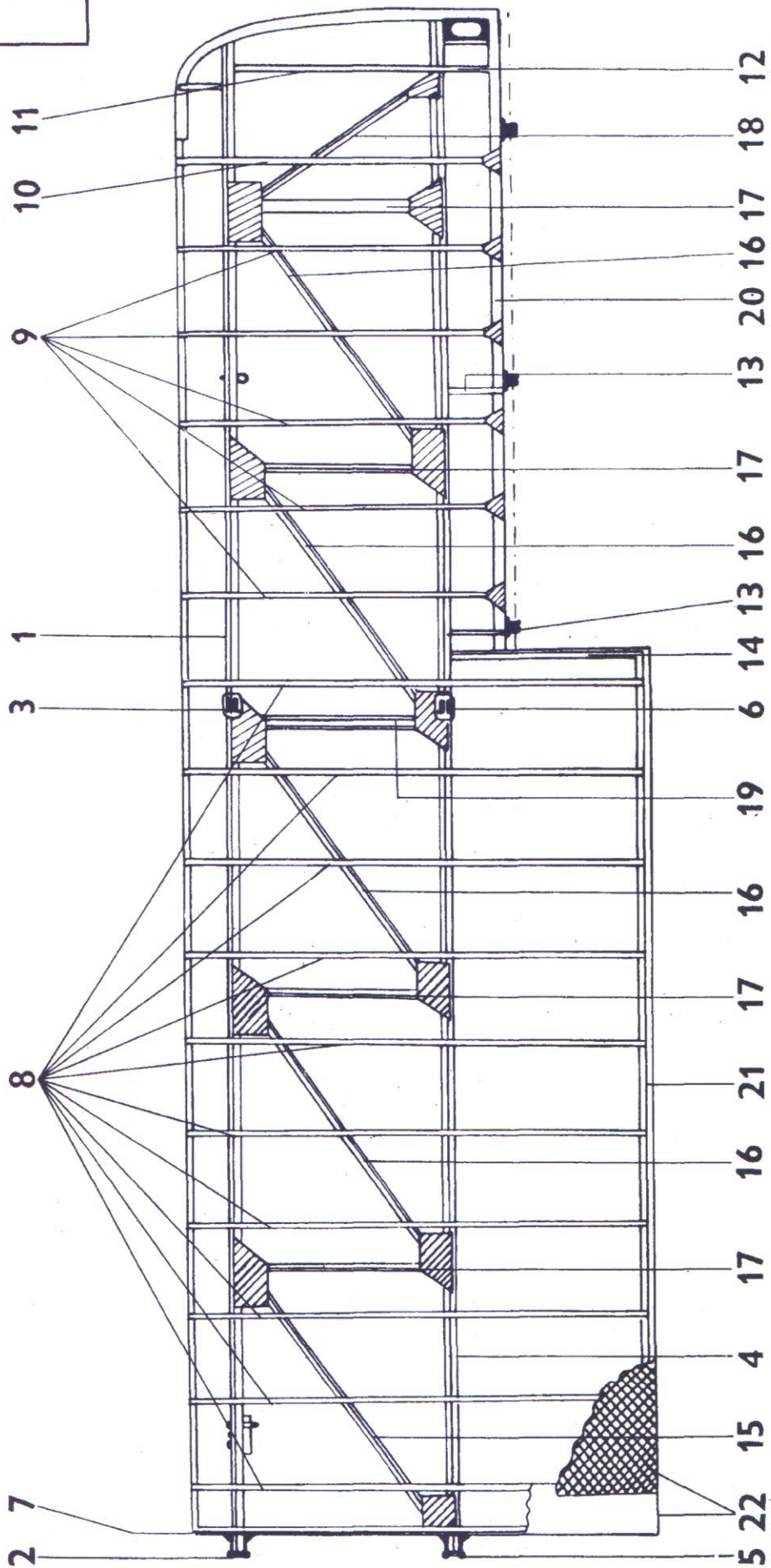

Unbefugte Verwendung ist strafbar und macht schadenersatzpflichtig

Ersatzteil-Liste 108-14 A-2 (SG 36)		Tragwerk Tragflügel, rechts		Bau-Gruppe 55
				Seite 3
Untergruppen-Übersicht				
Orts-Nr.	Vorkommen in Baugruppe	Benennung	Untergruppe	Seite/ Orts-Nr.
1	1	Vorderholm, rechts	108-14.55-01	5/2
2	1	Tragflügelanschlußbeschlag, vorn	108-14.54-20	7/1
3	2	Verspannungsanschlußbeschlag	108-14.54-22	11/1
4	1	Hinterholm, rechts	108-14.55-02	15/1
5	1	Tragflügelanschlußbeschlag, hinten	108-14.54-21	17/1
6	2	Verspannungsanschlußbeschlag	108-14.54-22	19/1
7	1	Anschlußrippe, rechts	108-14.55-10	21/1
8	10	Normalrippe	108-14.54-11	21/2
9	5	Kurzrippe	108-14.54-12	23/1
10	1	Außenrippe	108-14.54-13	23/2
11	1	Endrippe	108-14.54-14	25/1
12	1	Endteilrippe	108-14.54-15	25/2
13	2	Teilrippe	108-14.54-17	25/3
14	1	Schwanzrippe, rechts	108-14.55-16	25/4
15	1	Wurzeldiagonale	108-14.54-05	27/1
16	4	Normaldiagonale	108-14.54-06	27/2
17	4	Normalschubwand	108-14.54-08	29/1
18	1	Enddiagonale, rechts	108-14.55-07	29/2
19	1	Mittelschubwand	108-14.54-09	31/1
20	1	Querruderhilfsholm, rechts	108-14.55-03	33/1
21	1	Endleiste	108-14.54-04	35/1
22	1	Beplankung und Behütung, rechts	108-14.55-18	37/1
Anmerkung: Für die Truppe bestimmte Ersatzteile sind auf den Textseiten in Spalte Bemerkung durch Tr gekennzeichnet. Für die Reparatur bestimmte Ersatzteile werden an die Truppe nicht geliefert.				

Unbefugte Verwendung ist strafbar und macht schadenersatzpflichtig

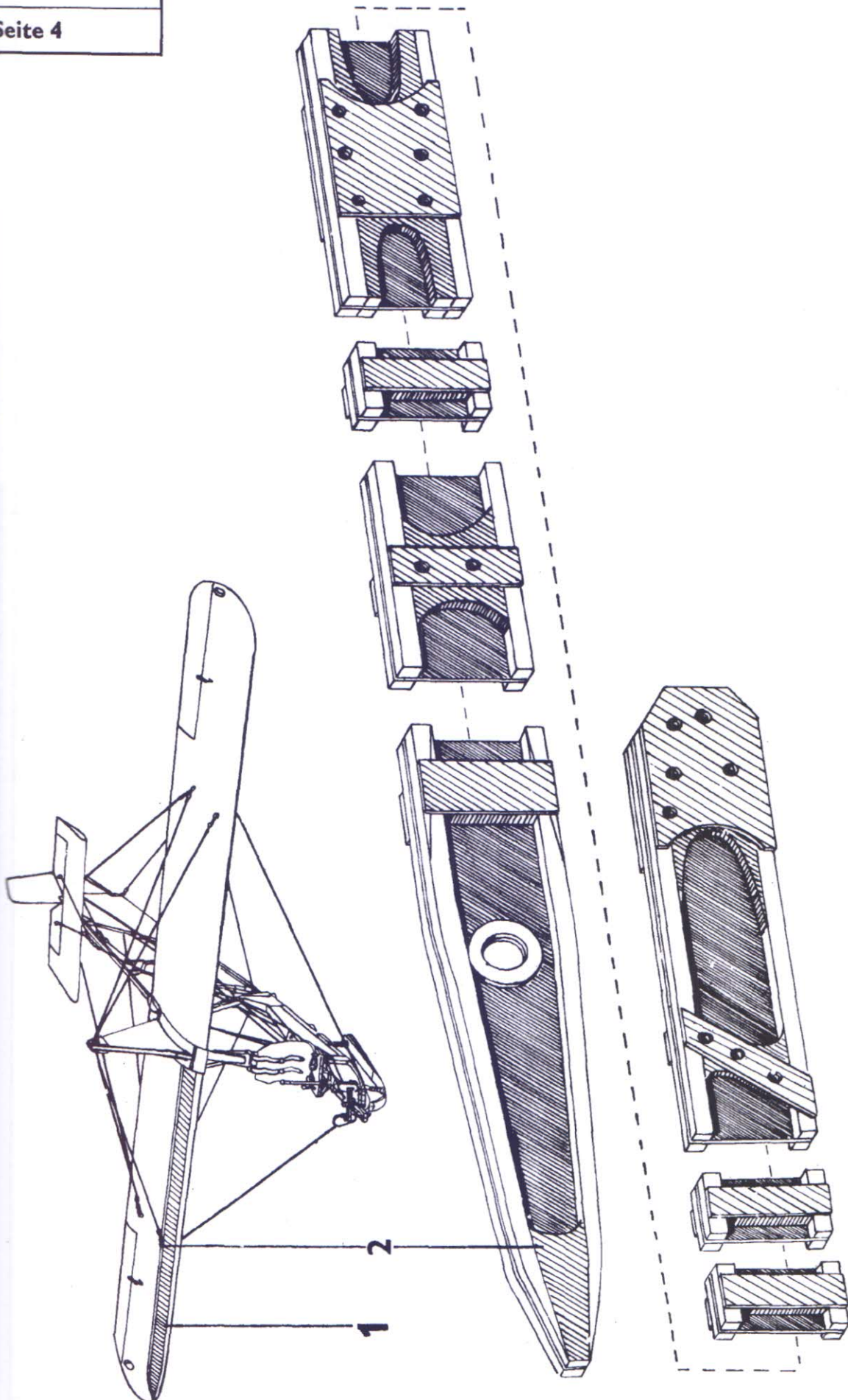

Unbefugte Verwendung ist strafbar und macht schadenersatzpflichtig

Ersatzteil-Liste 108-14 A-2 (SG 38)		Tragwerk Tragflügel, rechts		Bau-Gruppe 55	
				Seite 5	
Werkstoff	Stück	Benennung	Ersatzteil-Nr.	Orts-Nr.	Be-merkung
—	1	Tragflügel, rechts bestehend aus den Orts-Nrn. der Seiten 5-45	108-14.55	1	
—	1	Vorderholm, rechts	108-14.55-01	2	

Unbefugte Verwendung ist strafbar und macht schadenersatzpflichtig

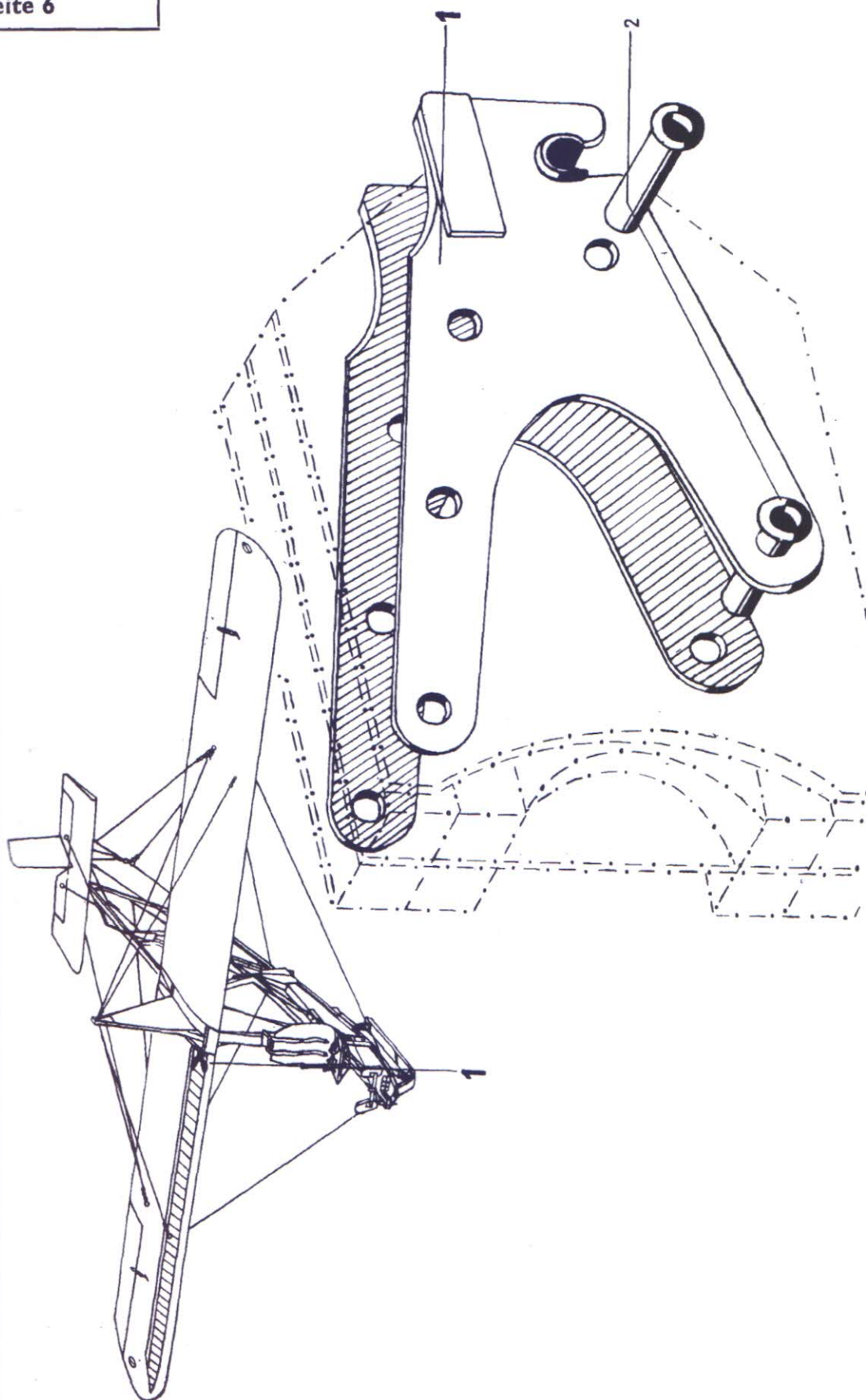

Unbefugte Verwendung ist strafbar und macht schadenersatzpflichtig.

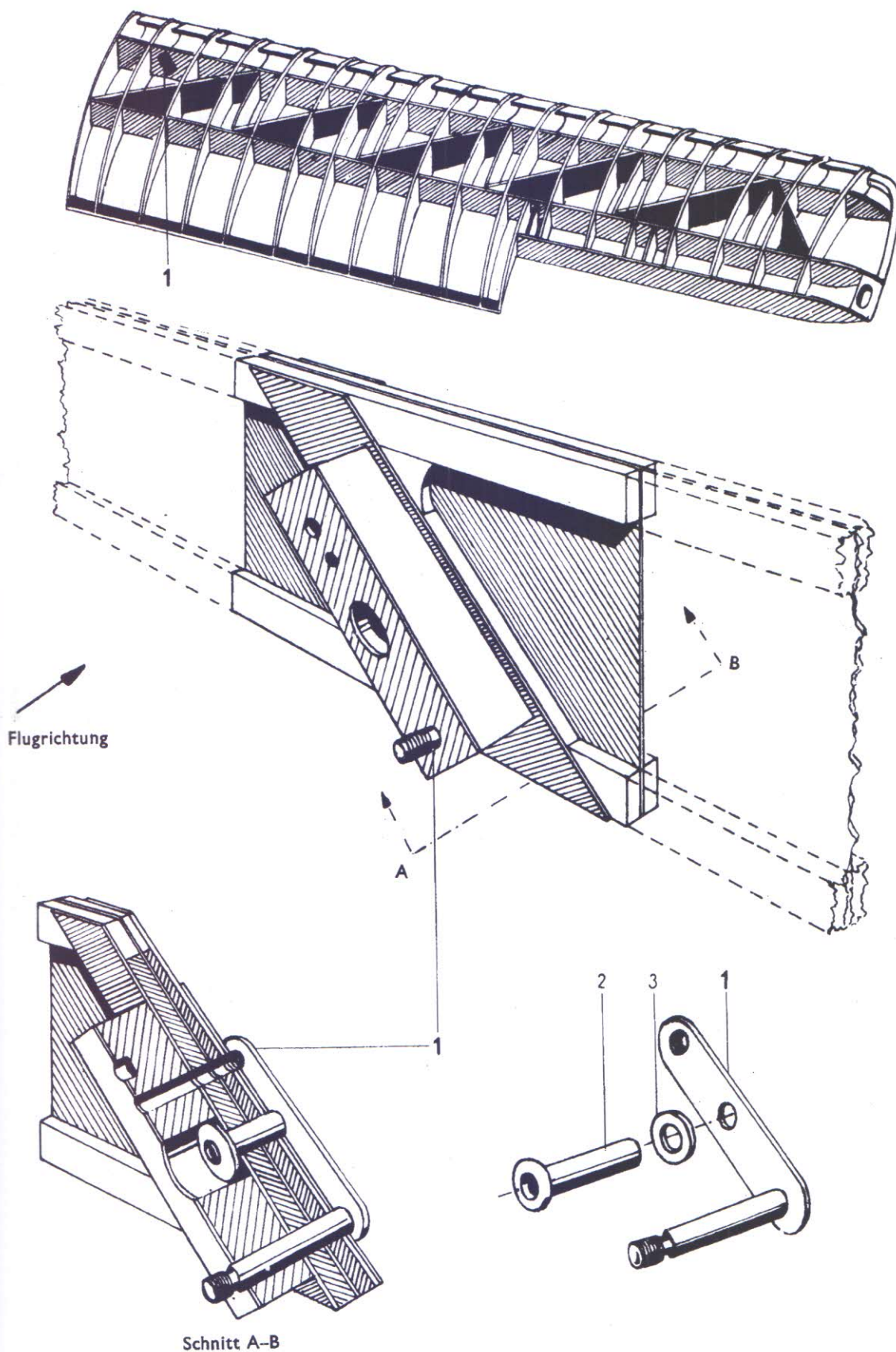

Unbefugte Verwendung ist strafbar und macht schadenersatzpflichtig

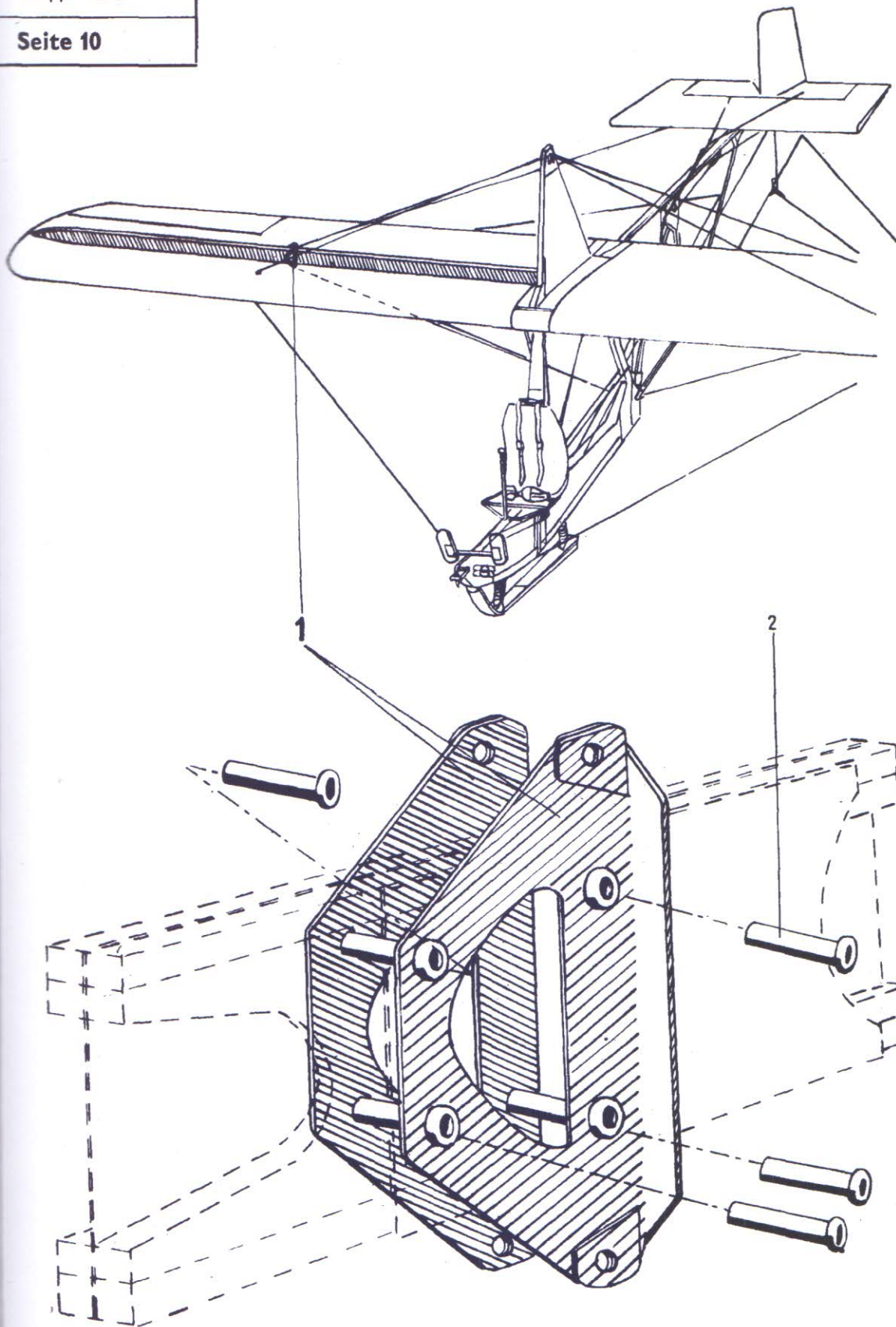

Unbefugte Verwendung ist strafbar und macht schadenersatzpflichtig

Ersatzteil-Liste

108-14 A-2

(SG 38)

Tragwerk

Tragflügel, rechts

Bau-

Gruppe **55**

Seite 11

Werkstoff	Stück	Benennung	Ersatzteil-Nr.	Orts-Nr.	Be-merkung
—	2	Verspannungsanschlußbeschlag	108-14.54-22	1	
		mit der Orts-Nr. 2			
1030.2	4	Rohniet	8 × 1 × 28 LgN 15250.1	2	

Unbefugte Verwendung ist strafbar und macht schadenersatzpflichtig

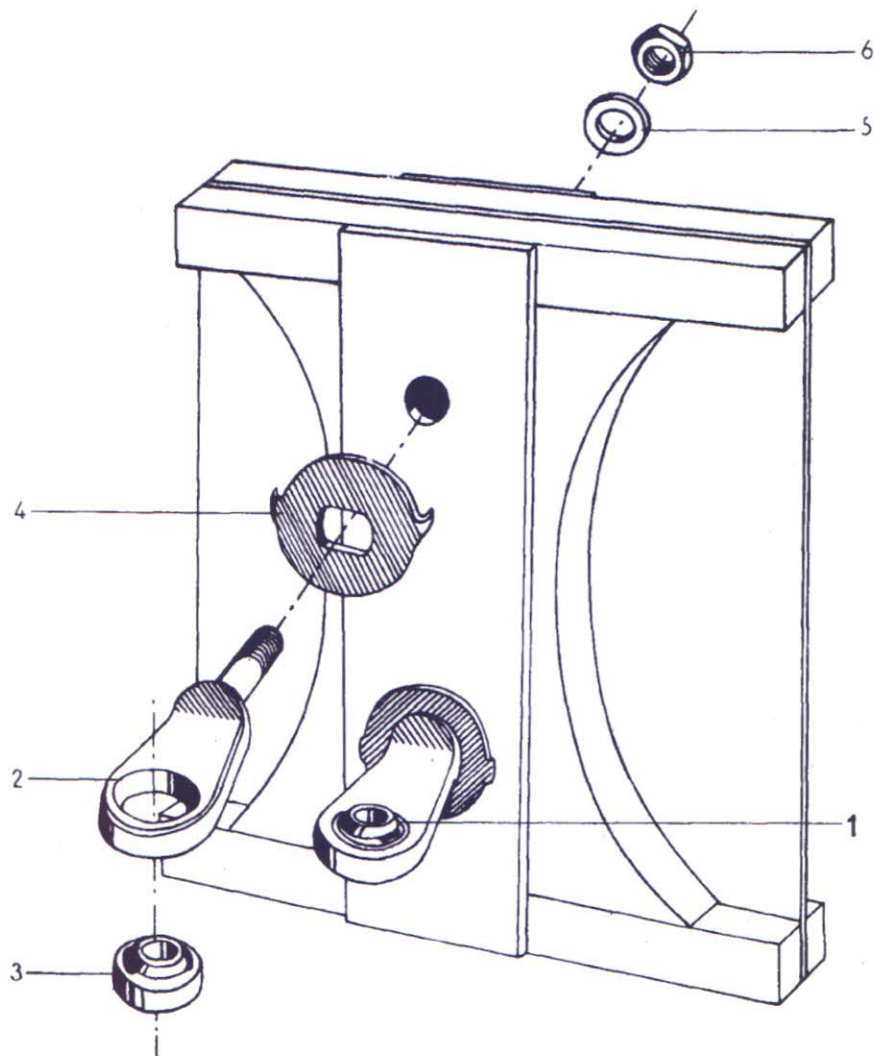
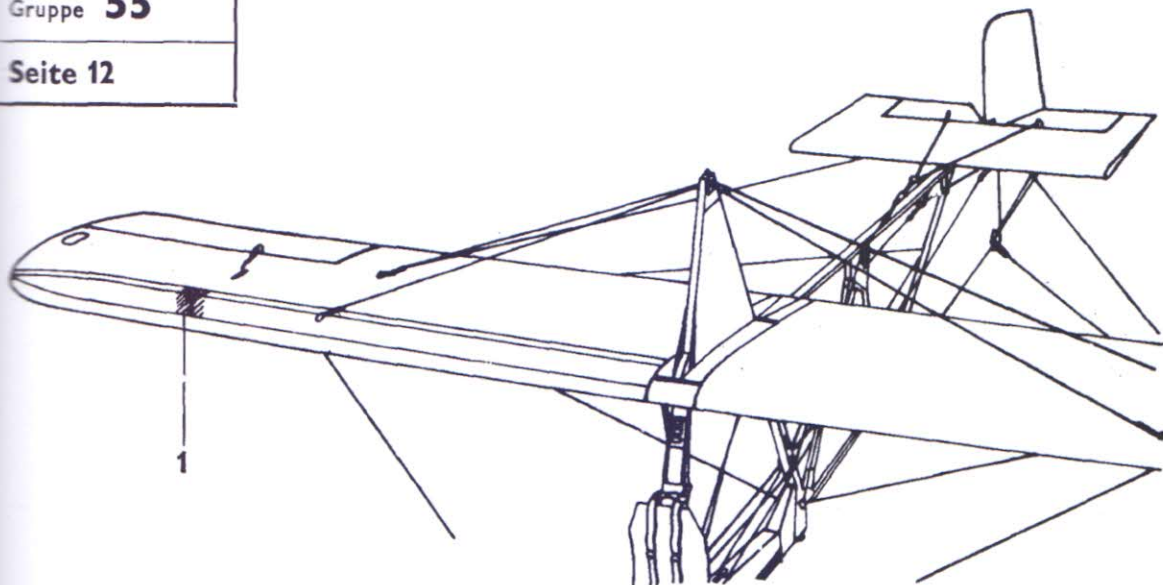

Unbefugte Verwendung ist strafbar und macht schadenersatzpflichtig

Ersatzteil-Liste 108-14 A-2 (SG 38)		Tragwerk Tragflügel, rechts			Bau-Gruppe 55
					Seite 13
Werkstoff	Stück	Benennung	Ersatzteil-Nr.		Orts-Nr. Be-merkung
—	2	HG-Gelenklagerbolzen mit den Orts-Nrn. 2-6	108-14.54-19 H 01		1
1120.3	2	Augbolzen	108-14.54-1956		2
1255.6	2	Gelenklager	GI D 6	LgN 15981	3
1050.2	2	Drehenschutz	24	LgN 15932	4
1010.2	2	Scheibe	A 6	DIN 9021	5
1150.2	2	Sechskantmutter	M 6	LgN 14483.1	6

Unbefugte Verwendung ist strafbar und macht schadenersatzpflichtig

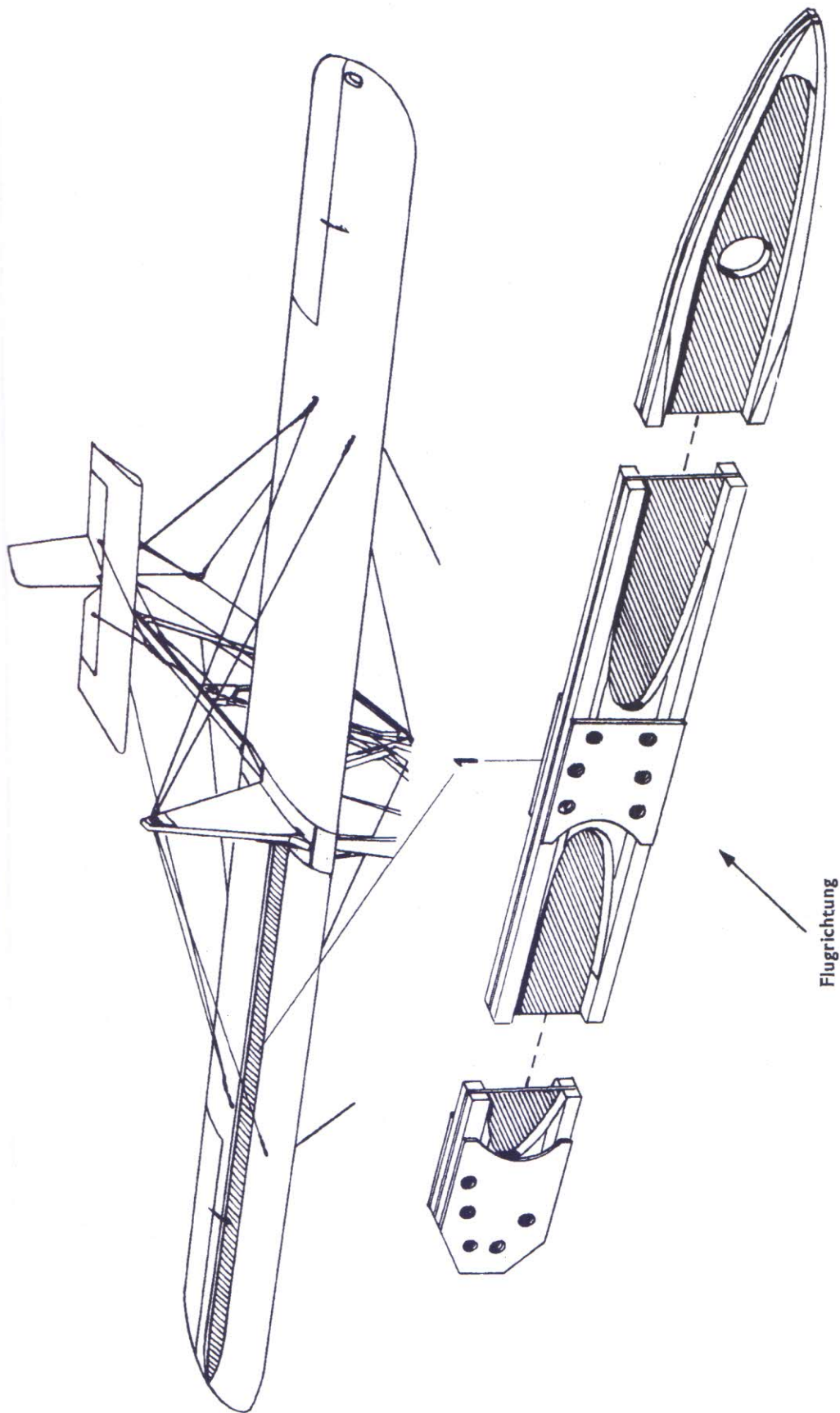

Unbefugte Verwendung ist strafbar und macht schadenersatzpflichtig

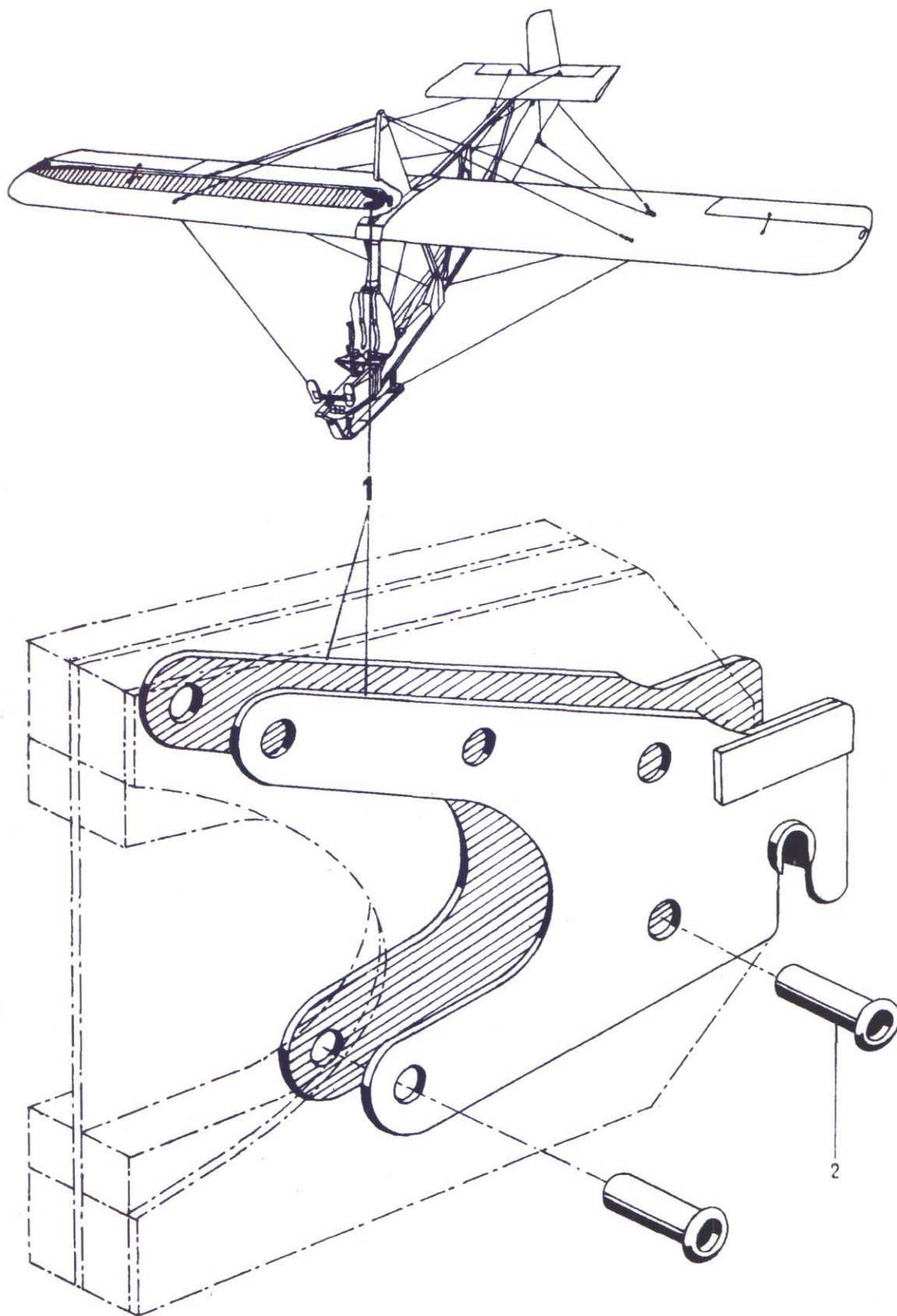

Unbefugte Verwendung ist strafbar und macht schadenersatzpflichtig

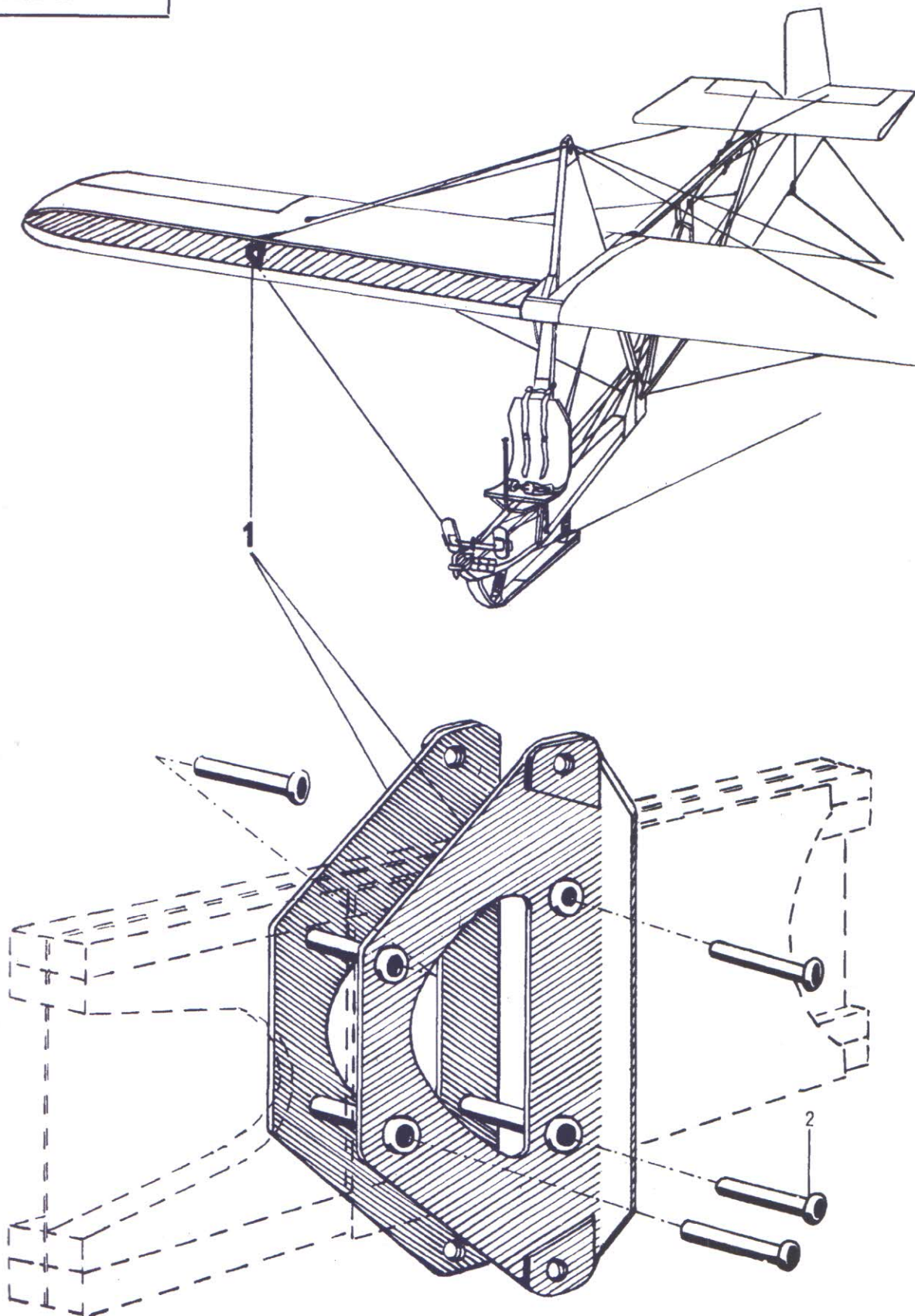

Unbefugte Verwendung ist strafbar und macht schadenersatzpflichtig

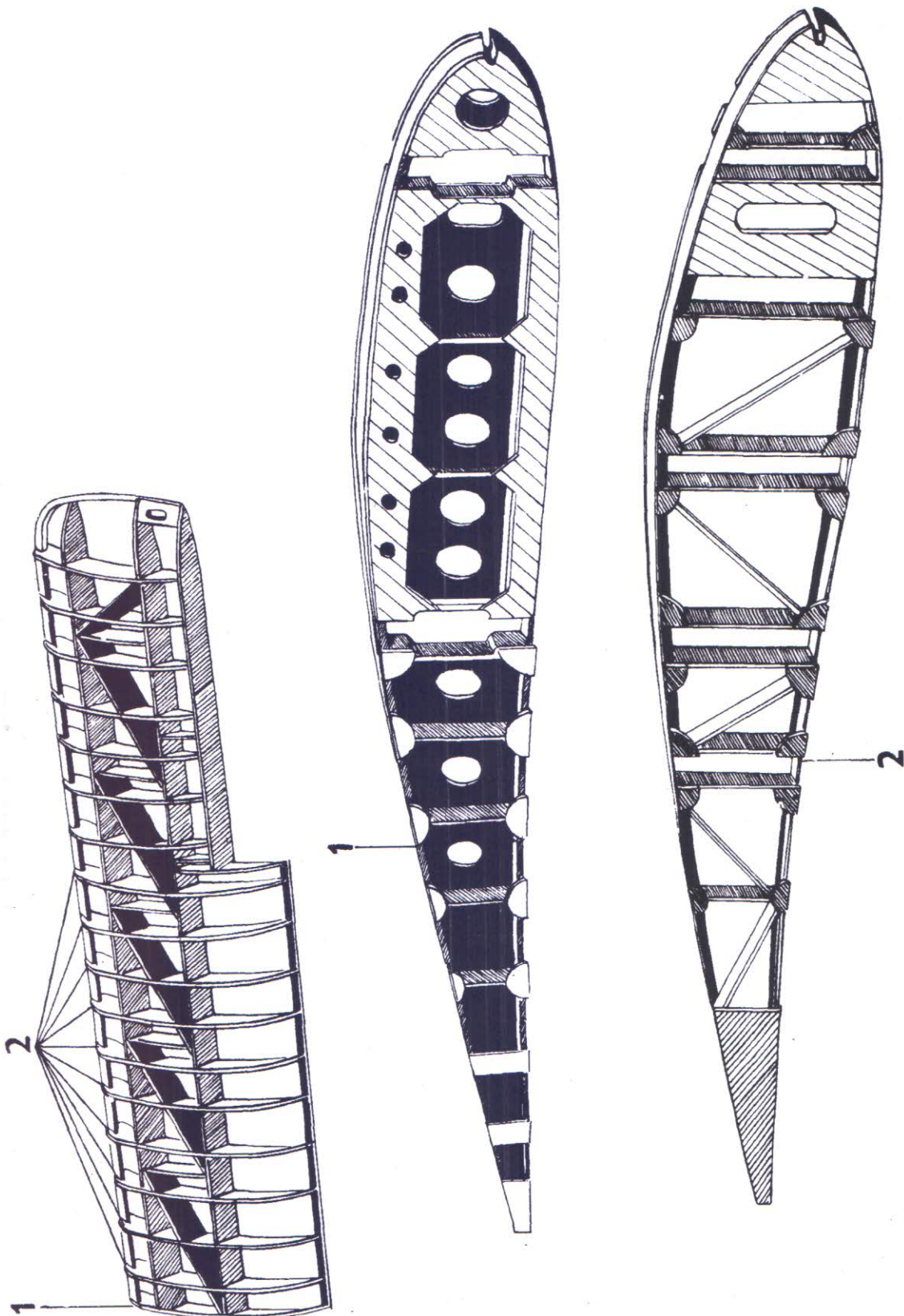

Unbefugte Verwendung ist strafbar und macht schadenersatzpflichtig

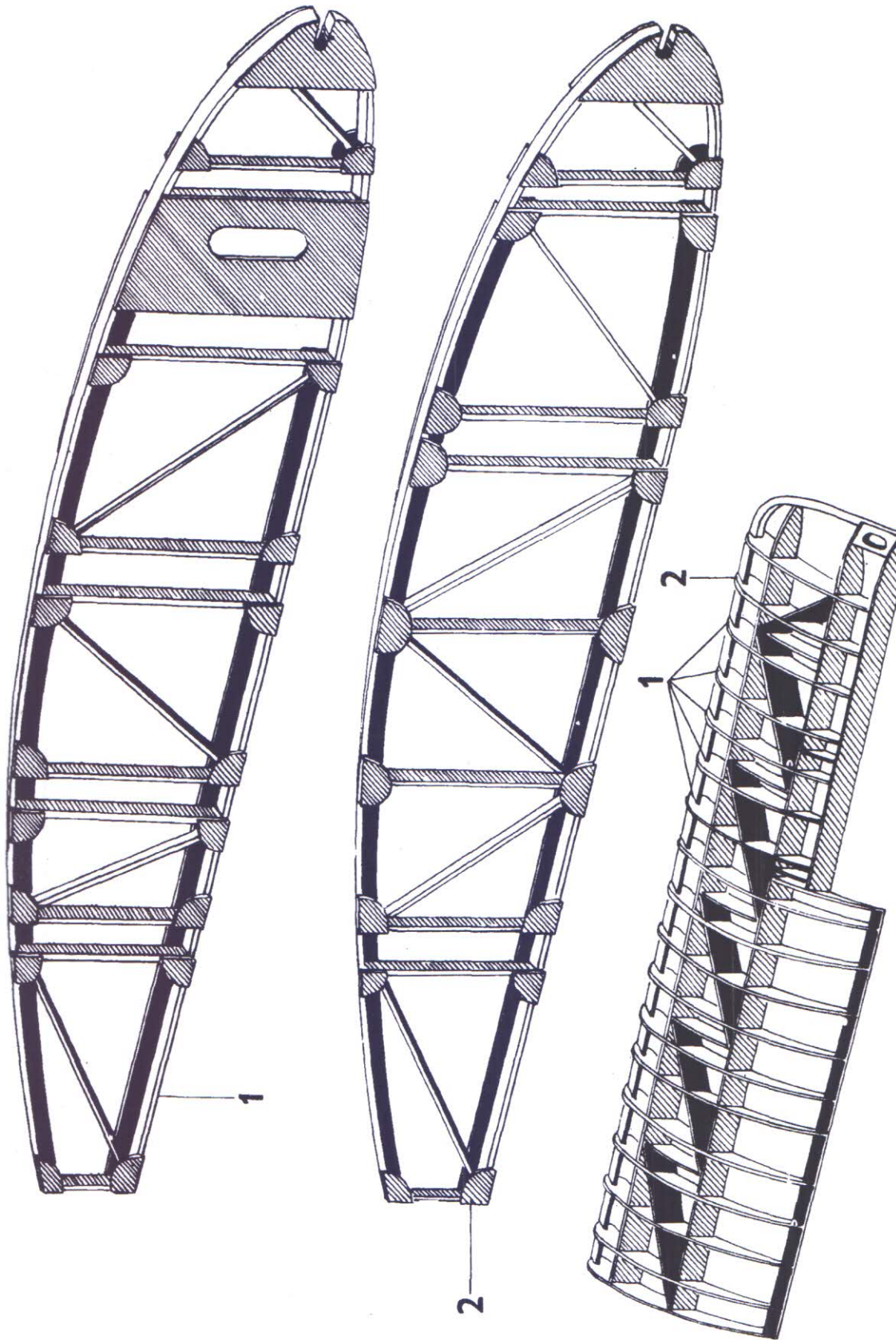

Unbefugte Verwendung ist strafbar und macht schadenersatzpflichtig

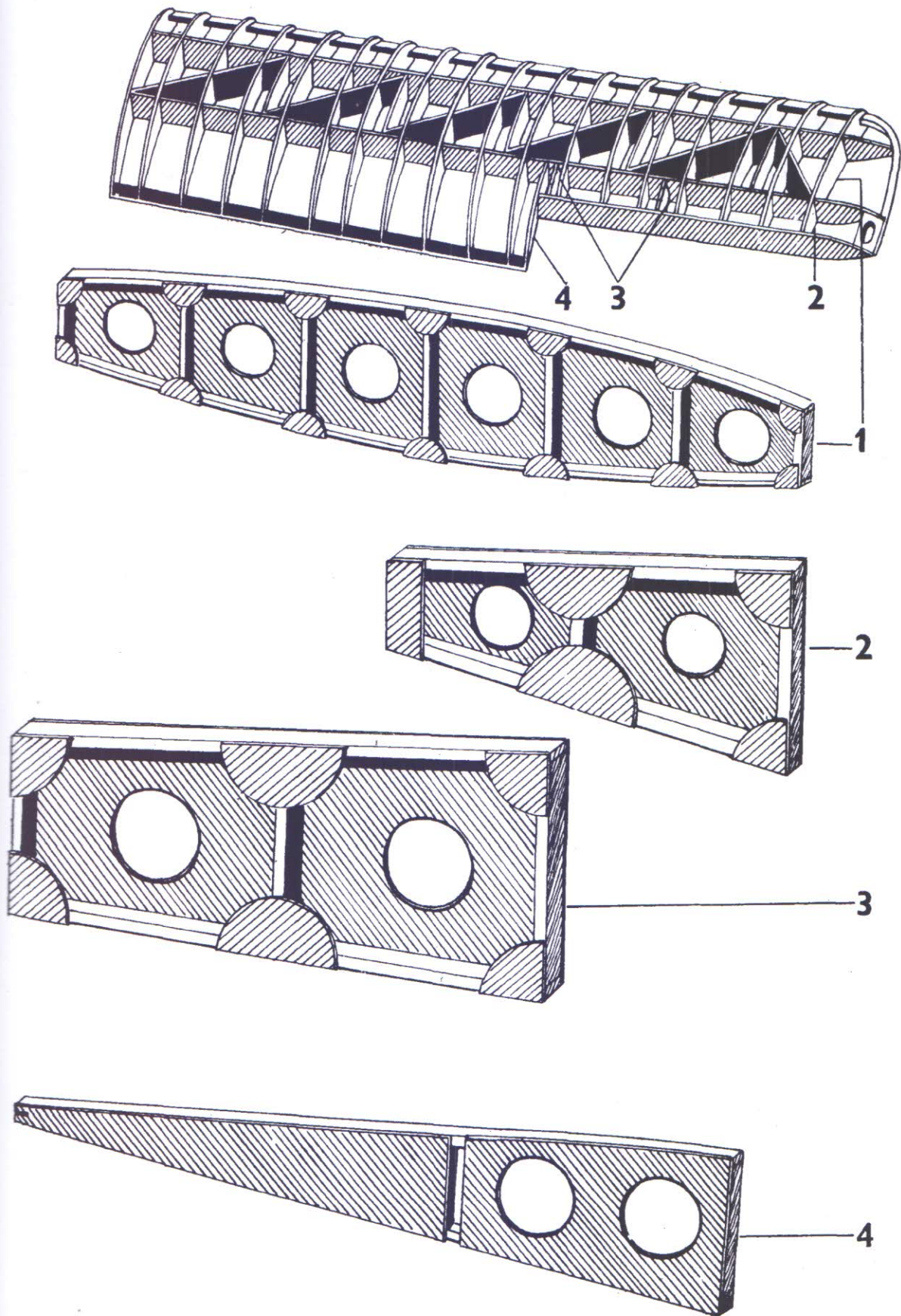

Unbefugte Verwendung ist strafbar und macht schadenersatzpflichtig

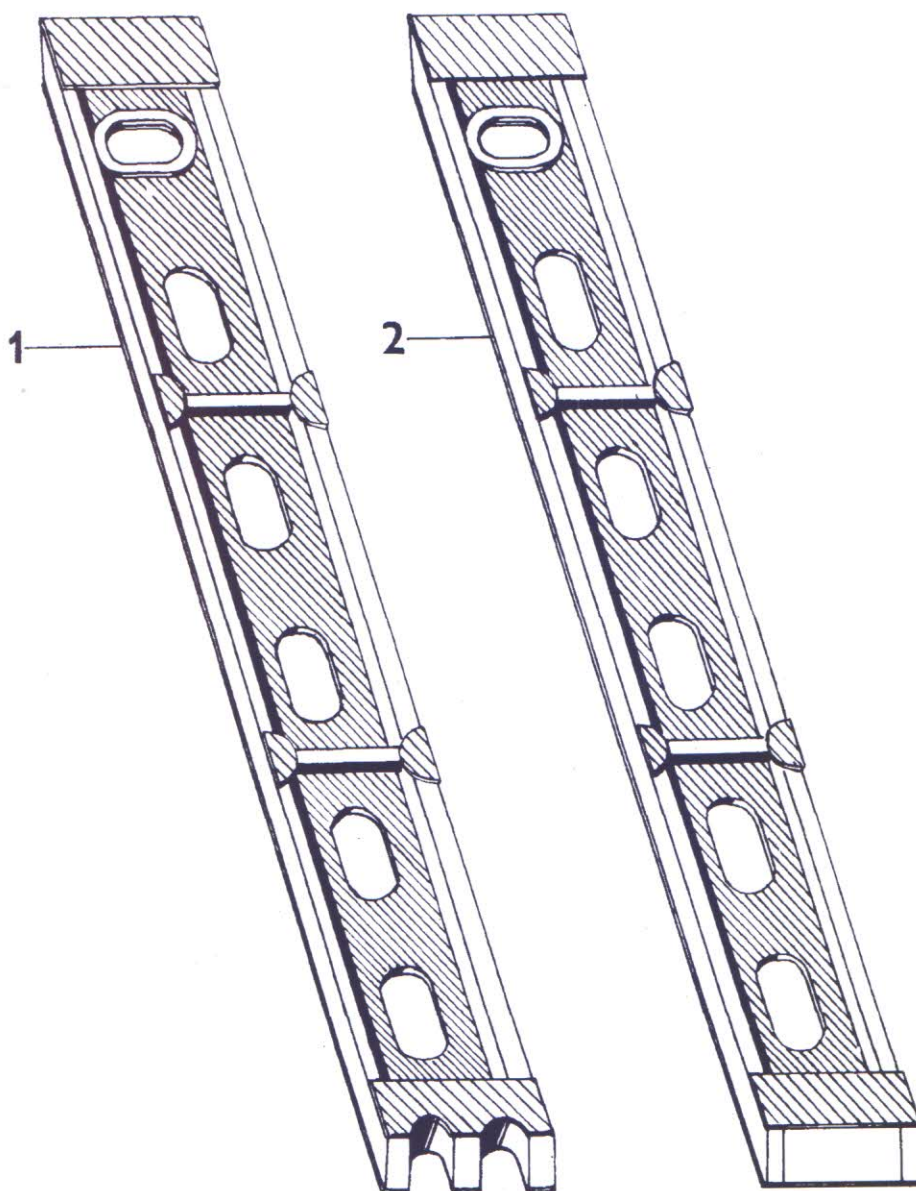
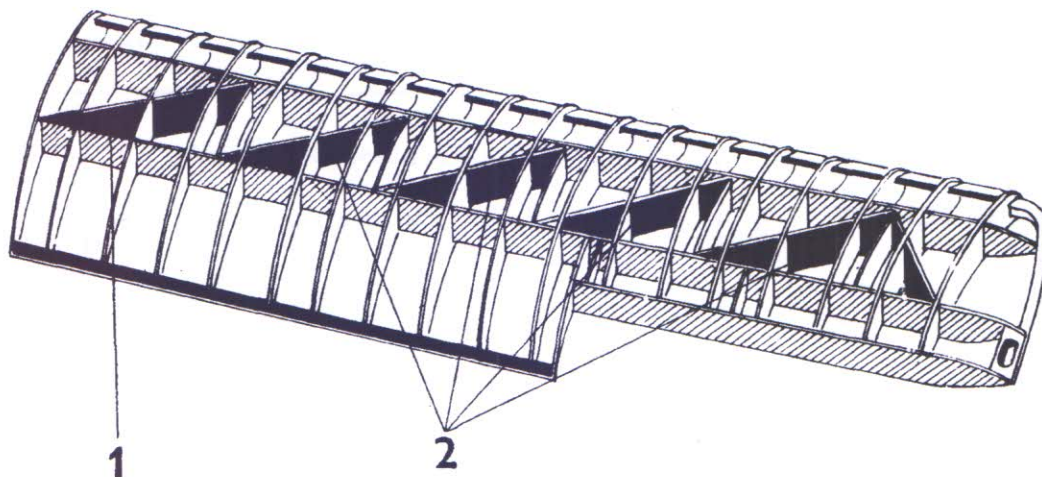

Unbefugte Verwendung ist strafbar und macht schadenersatzpflichtig

Werkstoff	Stück	Benennung	Ersatzteil-Nr.	Orts-Nr.	Be-merkung
—	1	Wurzeldiagonale	108-14.54-05	1	
—	4	Normaldiagonale	108-14.54-06	2	

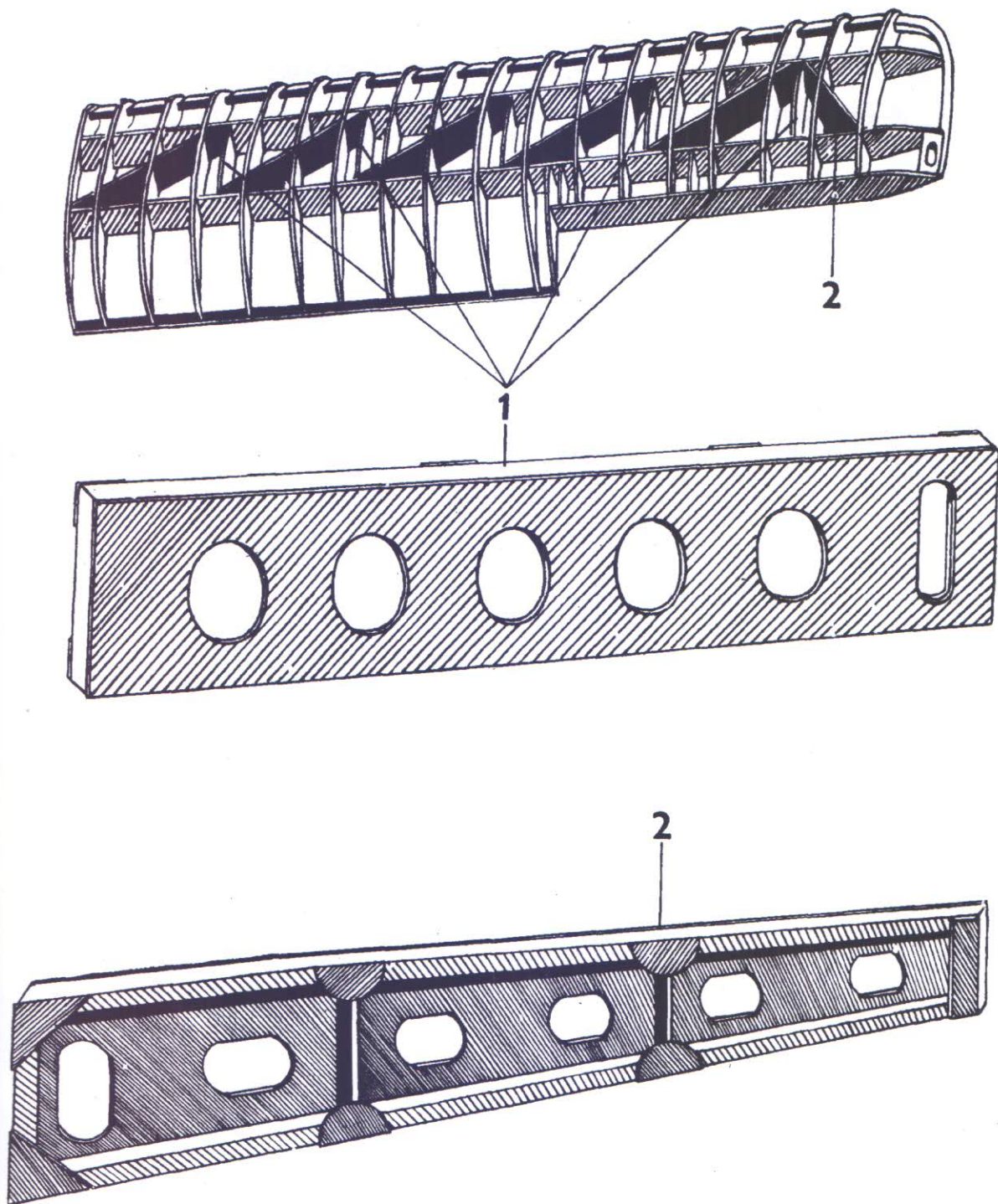

Unbefugte Verwendung ist strafbar und macht schadenersatzpflichtig

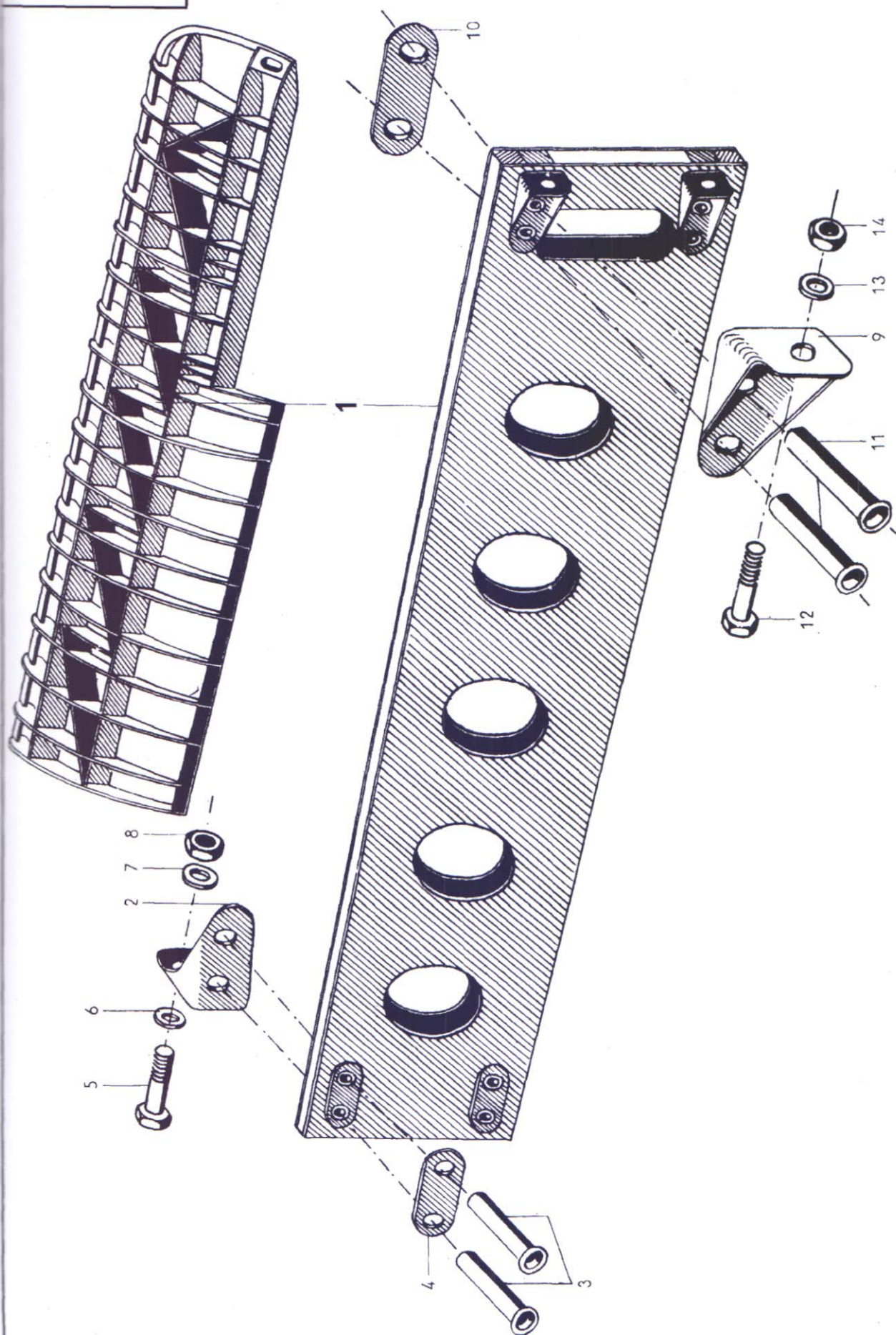

Unbefugte Verwendung ist strafbar und macht schädnersatzpflichtig

Werkstoff	Stück	Benennung	Ersatzteil-Nr.	Orts-Nr.	Bemerkung
—	1	Mittelschubwand	108-14.54-09	1	
		mit den Orts-Nrn. 2-14			
1263.1	2	Winkelbeschlag	108-14.54-0902	2	
1030.2	4	Rohrniet	8 × 1 × 20 LgN 15250.1	3	
1263.1	2	Gegenblech	108-14.54-0904	4	
1267.4	2	Sechskantschraube	M 6 × 36 LgN 14180	5	
1010.2	2	Scheibe	A 6 DIN 9021	6	
Flußst.	2	Scheibe	6 LgN 14533.1	7	
1150.2	2	Sechskantmutter	M 6 LgN 14483.1	8	
1263.1	2	Winkelbeschlag	108-14.54-0903	9	
1263.1	2	Gegenblech	108-14.54-0904	10	
1030.2	4	Rohrniet	8 × 1 × 20 LgN 15250.1	11	
1267.4	2	Sechskantschraube	M 6 × 34 LgN 14180	12	
1010.2	2	Scheibe	A 6 DIN 9021	13	
1150.2	2	Sechskantmutter	M 6 LgN 14483.1	14	

Unbefugte Verwendung ist strafbar und macht schadenersatzpflichtig

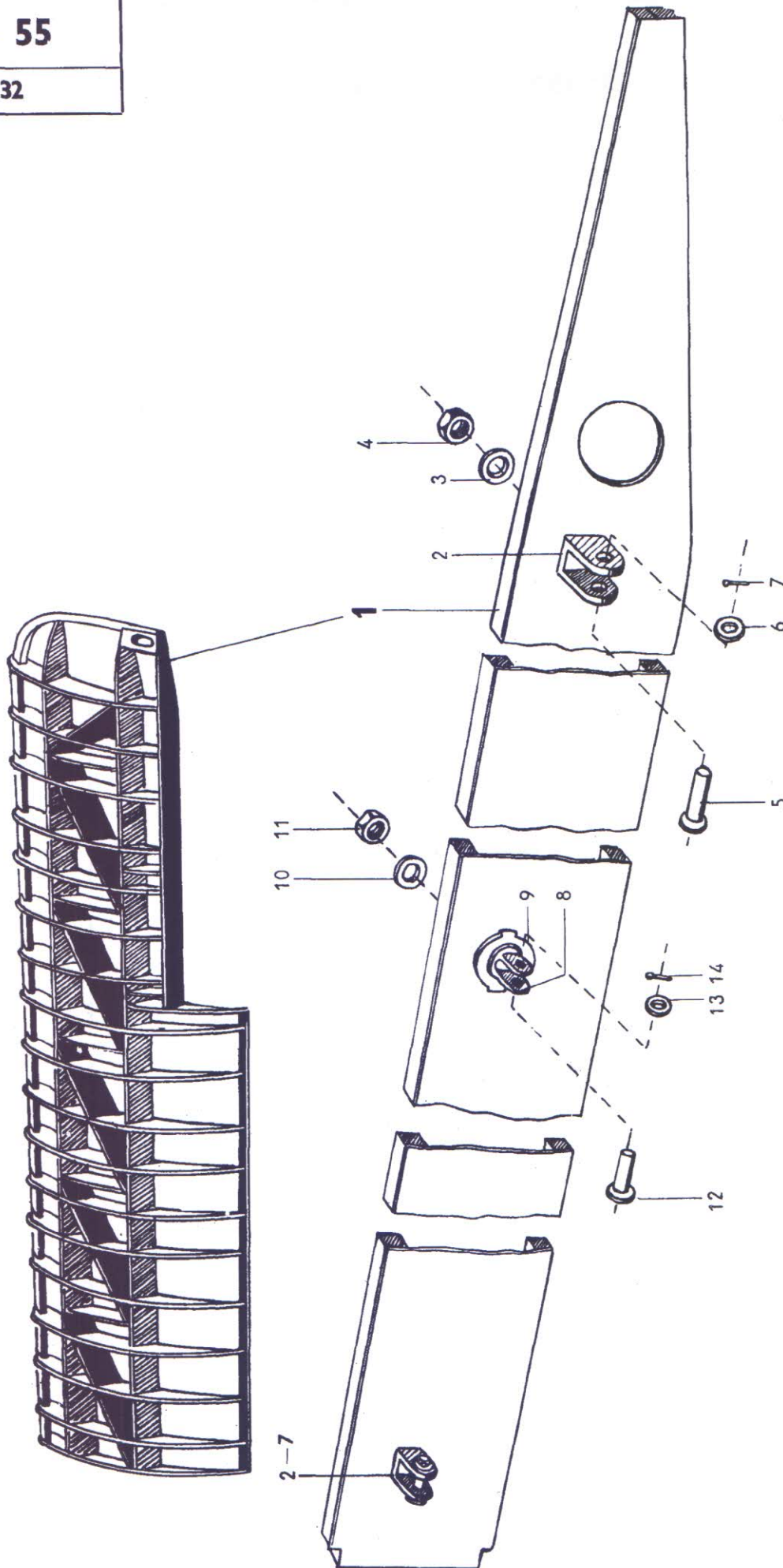

Unbefugte Verwendung ist strafbar und macht schadenersatzpflichtig

Werkstoff	Stück	Benennung	Ersatzteil-Nr.	Orts-Nr.	Be- merkung
—	1	Querruderhilfsholm, rechts	108-14.55-03	1	
		mit den Orts-Nrn. 2-14			
1120.3	2	Gabelbolzen	108-14.16-0303	2	
1010.2	2	Scheibe	A 6 DIN 9021	3	
1150.2	2	Sechskantmutter	M 6 LgN 14483.1	4	
1120.3	2	Bolzen	6 × 26 LgN 15229	5	
Flußst.	2	Scheibe, verzinkt	6 LgN 14533.1	6	
Flußst.	2	Splint	2 × 12 DIN 94	7	
1120.3	1	Gabelbolzen	3,5 × 33,5 LgN 15932	8	
1050.2	1	Drehschutz	24 LgN 15932	9	
1010.2	1	Scheibe	A 6 DIN 9021	10	
1150.2	1	Sechskantmutter	M 6 LgN 14483.1	11	
1120.3	1	Bolzen	6 × 18 LgN 15229	12	
Flußst.	1	Scheibe, verzinkt	6 LgN 14533.1	13	
Flußst.	1	Splint	2 × 12 DIN 94	14	

Unbefugte Verwendung ist strafbar und macht Schadenersatzpflichtig

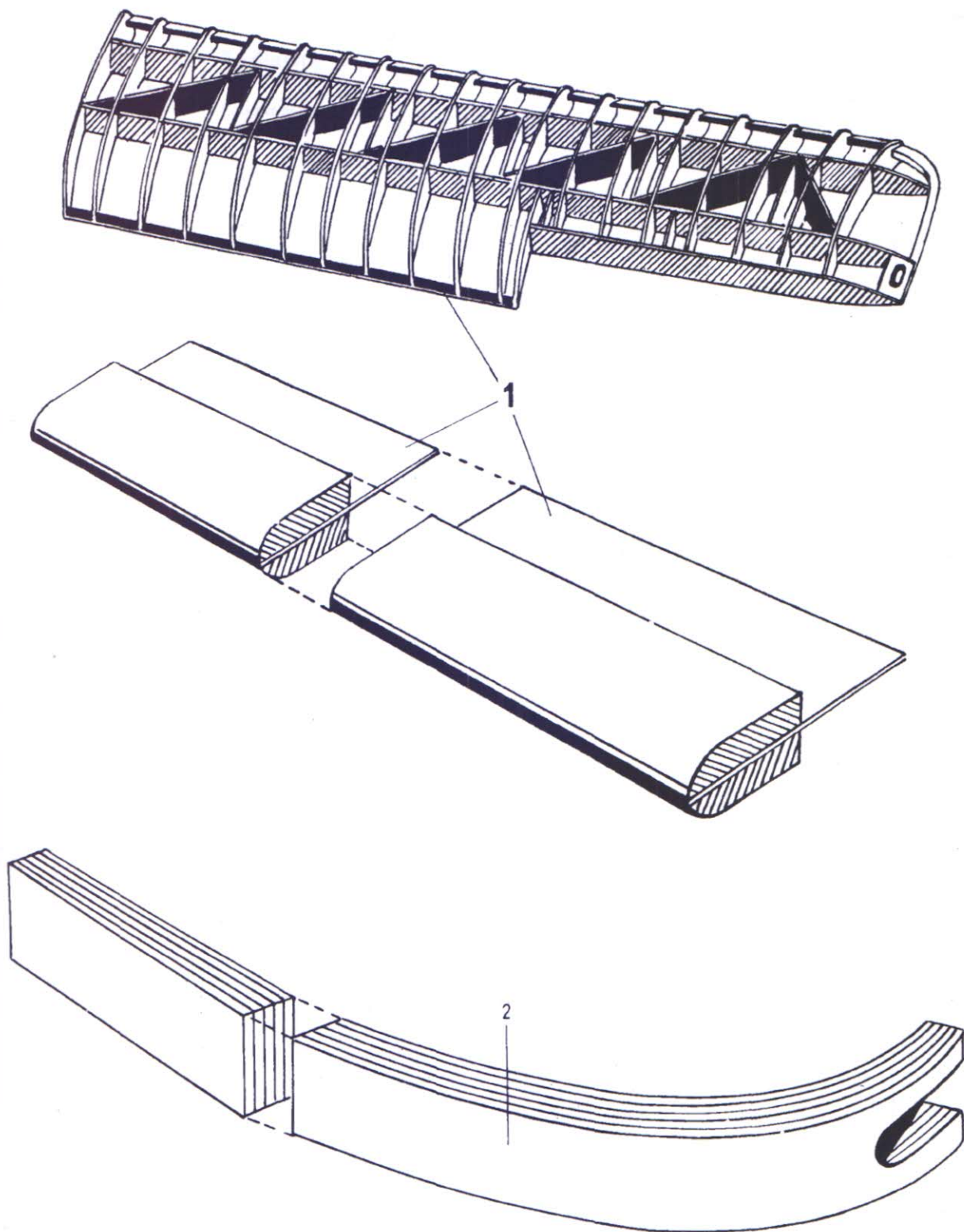

Unbefugte Verwendung ist strafbar und macht Schadenersatzpflichtig

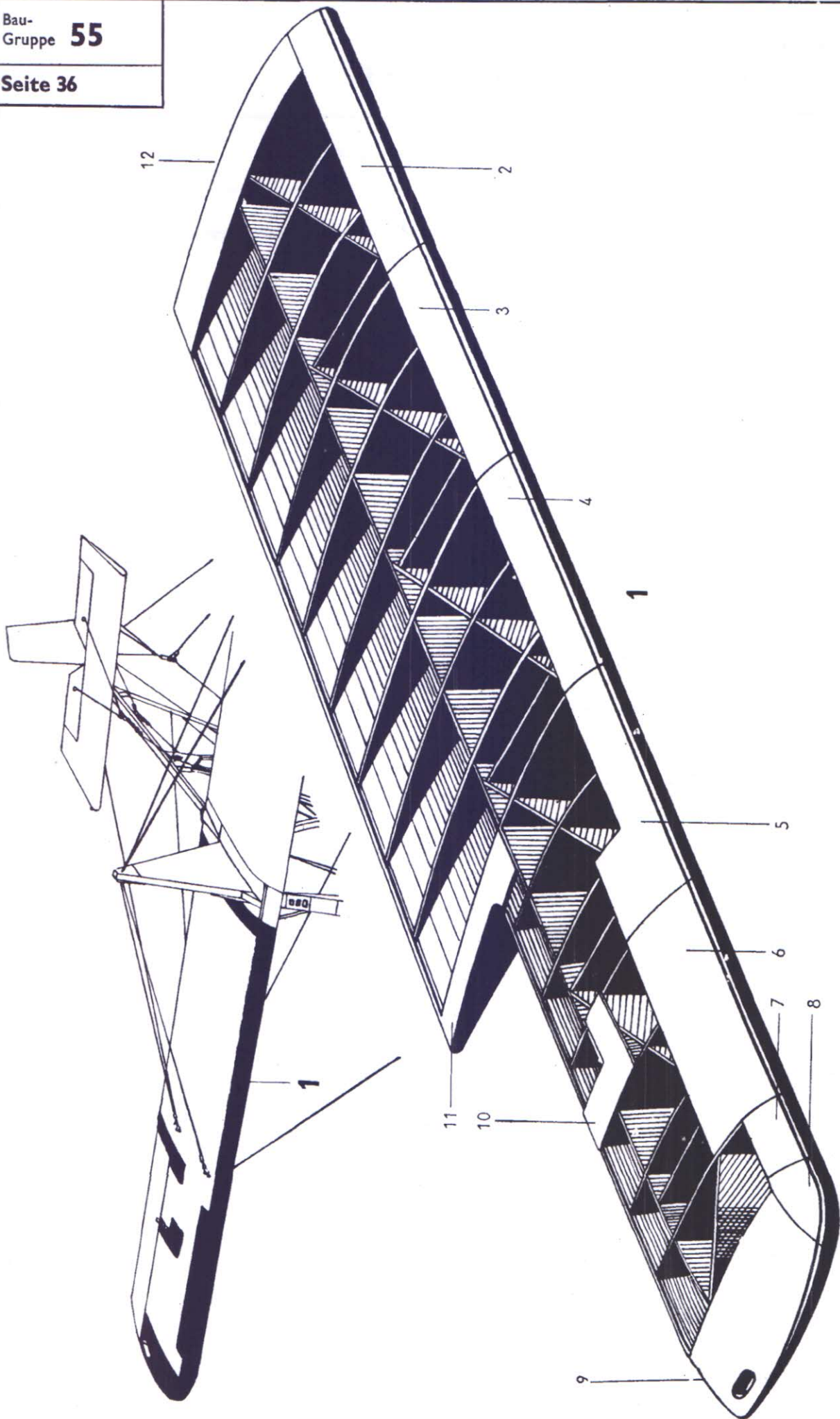

Unbefugte Verwendung ist strafbar und macht schadenersatzpflichtig

Ersatzteil-Liste 108-14 A-2 (SG 38)		Tragwerk Tragflügel, rechts		Bau-Gruppe 55 Seite 37	
Werkstoff	Stück	Benennung	Ersatzteil-Nr.	Orts-Nr.	Bemerkung
—	1	Beplankung und Behütung, rechts bestehend aus den Orts-Nrn. der Seiten 37-45	108-14.55-18	1	
—	1	Beplankung	108-14.55-1801	2	
—	1	Beplankung	108-14.55-1802	3	
—	1	Beplankung	108-14.55-1803	4	
—	1	Beplankung	108-14.55-1804	5	
—	1	Beplankung	108-14.55-1805	6	
—	1	Beplankung	108-14.55-1806	7	
—	1	Beplankung	108-14.55-1807	8	
—	1	Beplankung	108-14.55-1810	9	
—	1	Beplankung	108-14.54-1813	10	
—	1	Beplankung	108-14.54-1815	11	
—	1	Beplankung	108-14.54-1817	12	
		(Flügel-Oberseite)			

Unbefugte Verwendung ist strafbar und macht schadenersatzpflichtig

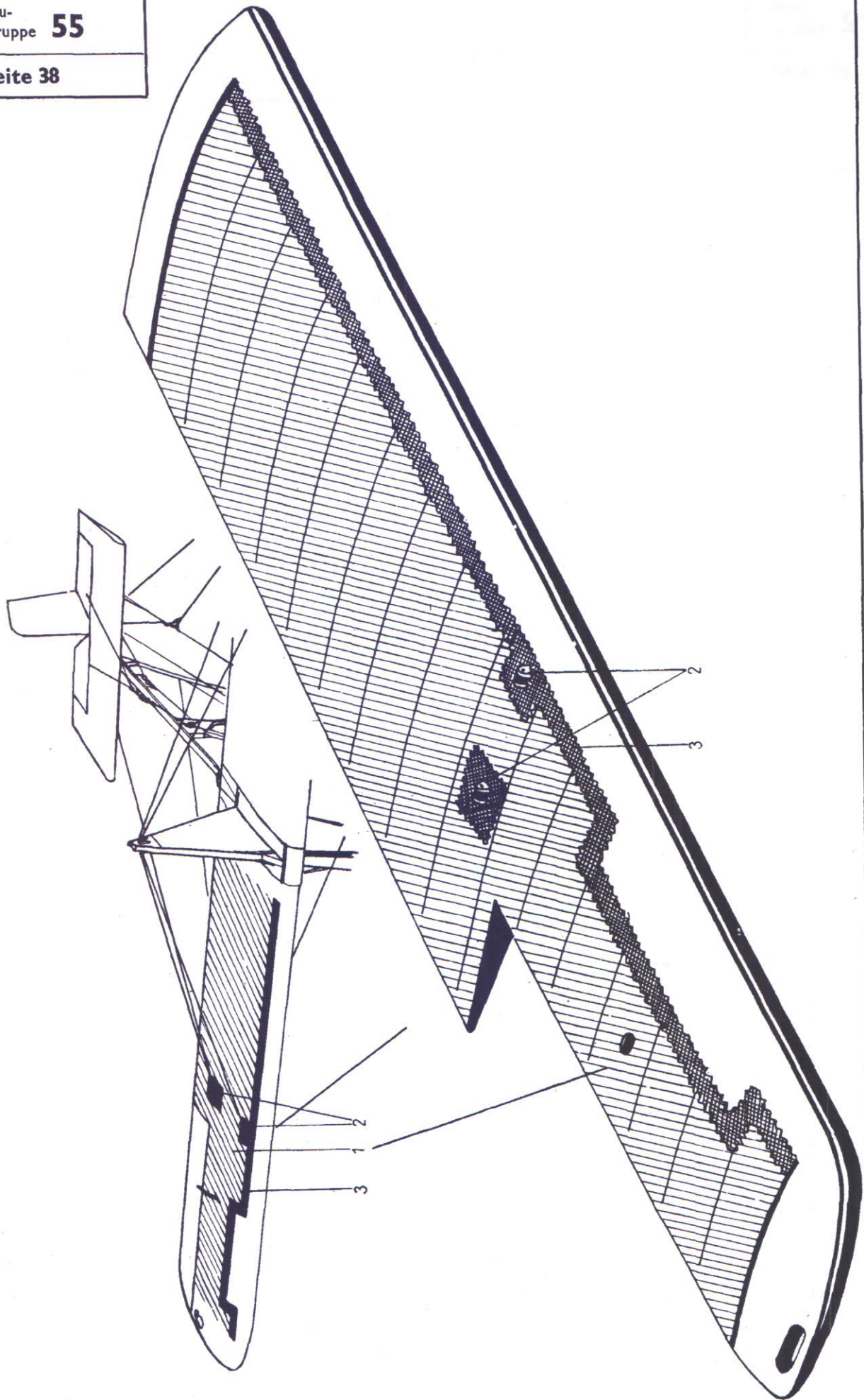

Unbefugte Verwendung ist strafbar und macht schadenersatzpflichtig

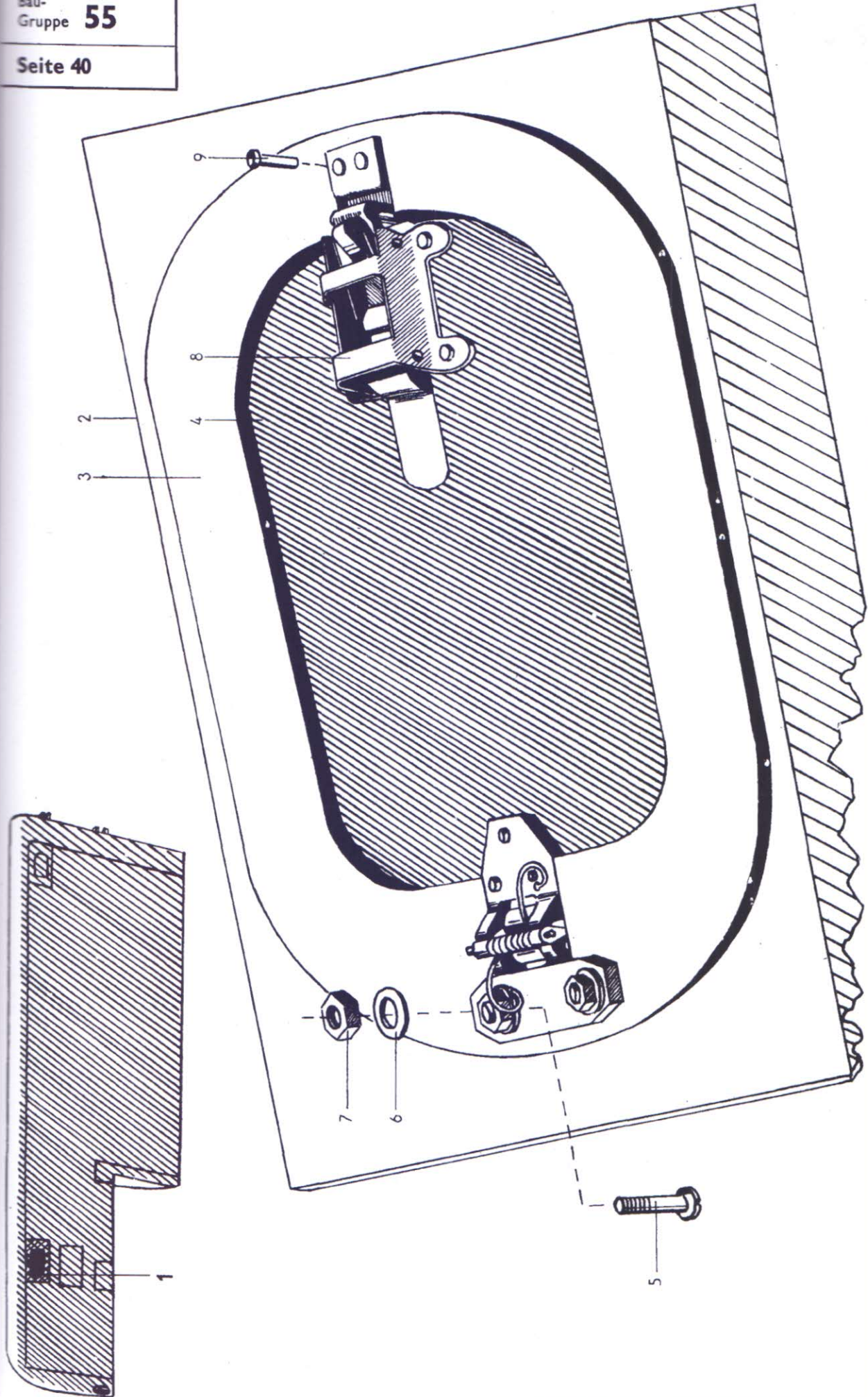

Unbefugte Verwendung ist strafbar und macht schadenersatzpflichtig

Ersatzteil-Liste 108-14 A-2 (SG 38)		Tragwerk Tragflügel, rechts		Bau-Gruppe 55 Seite 41	
Werkstoff	Stück	Benennung	Ersatzteil-Nr.	Orts-Nr.	Be-merkung
—	1	HG-Handloch, rechts	108-14.55-18 H 01	1	
		mit den Orts-Nrn. 2-9			
—	1	Lochplatte, rechts	108-14.55-1829	2	
—	1	Verstärkungsring	108-14.54-1841	3	
—	1	Handlochdeckel	125 x 200 MeN 16628	4	
1040.7	2	Senkschraube	M 4 x 12 DIN 63	5	
1050.2	2	Scheibe	4 LgN 14533.1	6	
1040.7	2	Sechskantmutter	M 4 AGGN 14487.2	7	
1010.2	1	Schließhaken	20 SiN 16424	8	
1010.2	2	Hohlriet	A 2,5 x 6 DIN L 176	9	

Unbefugte Verwendung ist strafbar und macht schadenersatzpflichtig

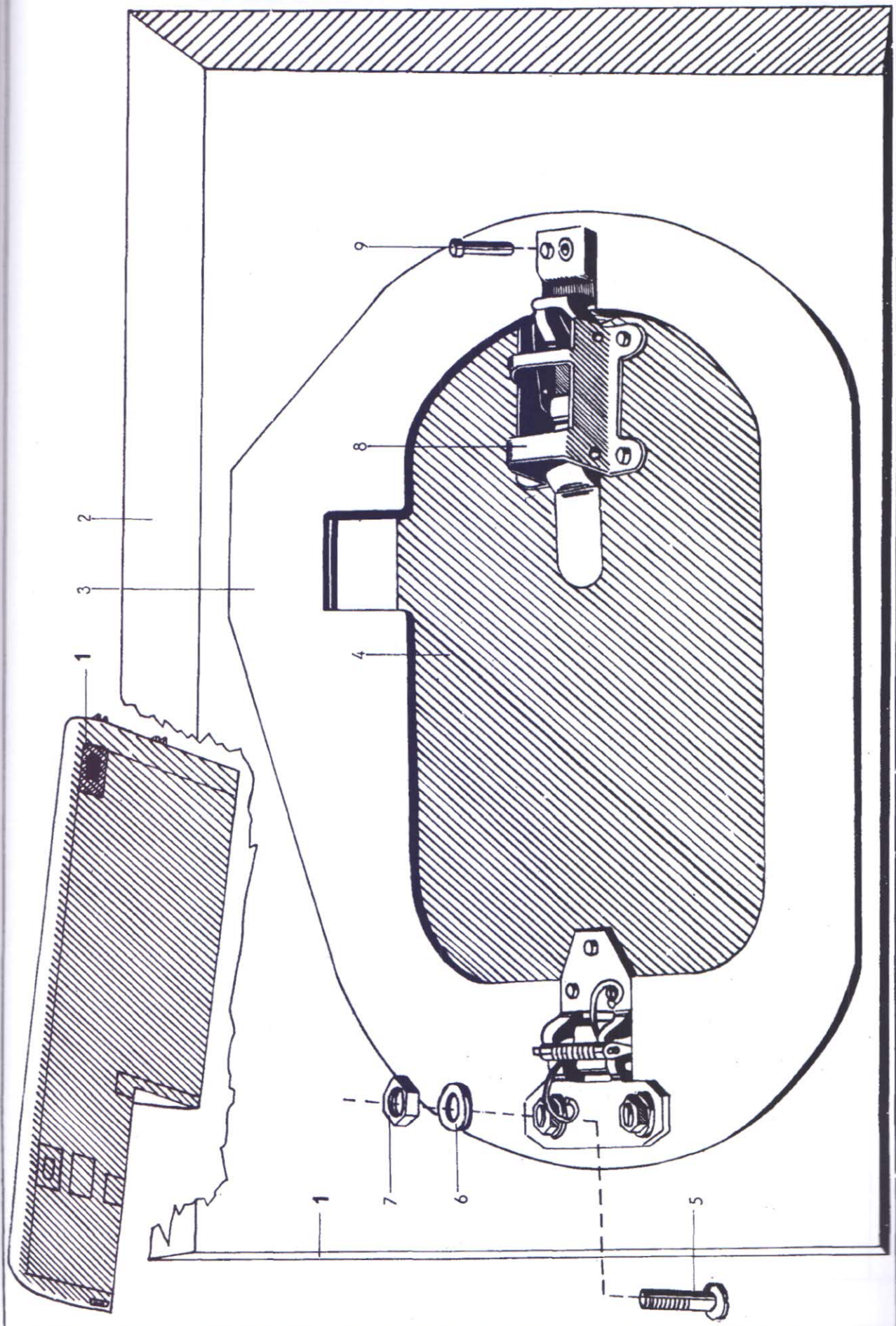

Unbefugte Verwendung ist strafbar und nicht schadenersatzpflichtig

Ersatzteil-Liste 108-14 A-2 (SG 38)		Tragwerk Tragflügel, rechts		Bau-Gruppe 55 Seite 43	
Werkstoff	Stück	Benennung	Ersatzteil-Nr.	Orts-Nr.	Be-merkung
—	1	HG-Handloch, rechts mit den Orts-Nrn. 2-9	108-14.55-18 H 02	1	
—	1	Lochplatte, rechts mit den Orts-Nrn. 2-9	108-14.55-1835	2	
—	1	Verstärkungsring mit den Orts-Nrn. 2-9	108-14.54-4 848	3	
—	1	Handlochdeckel mit den Orts-Nrn. 2-9	125 x 200 MeN 16628	4	
1040.7	2	Senkschraube mit den Orts-Nrn. 2-9	M 4 x 12 DIN 63	5	
1050.2	2	Scheibe mit den Orts-Nrn. 2-9	4 LgN 14533.1	6	
1040.7	2	Sechskantmutter mit den Orts-Nrn. 2-9	M 4 AGGN 14487.2	7	
1010.2	1	Schließhaken mit den Orts-Nrn. 2-9	20 SiN 16424	8	
1010.2	2	Hohlriet mit den Orts-Nrn. 2-9	A 2,5 x 6 DIN L 176	9	

Unbefugte Verwendung ist strafbar und macht Schadenersatzpflichtig

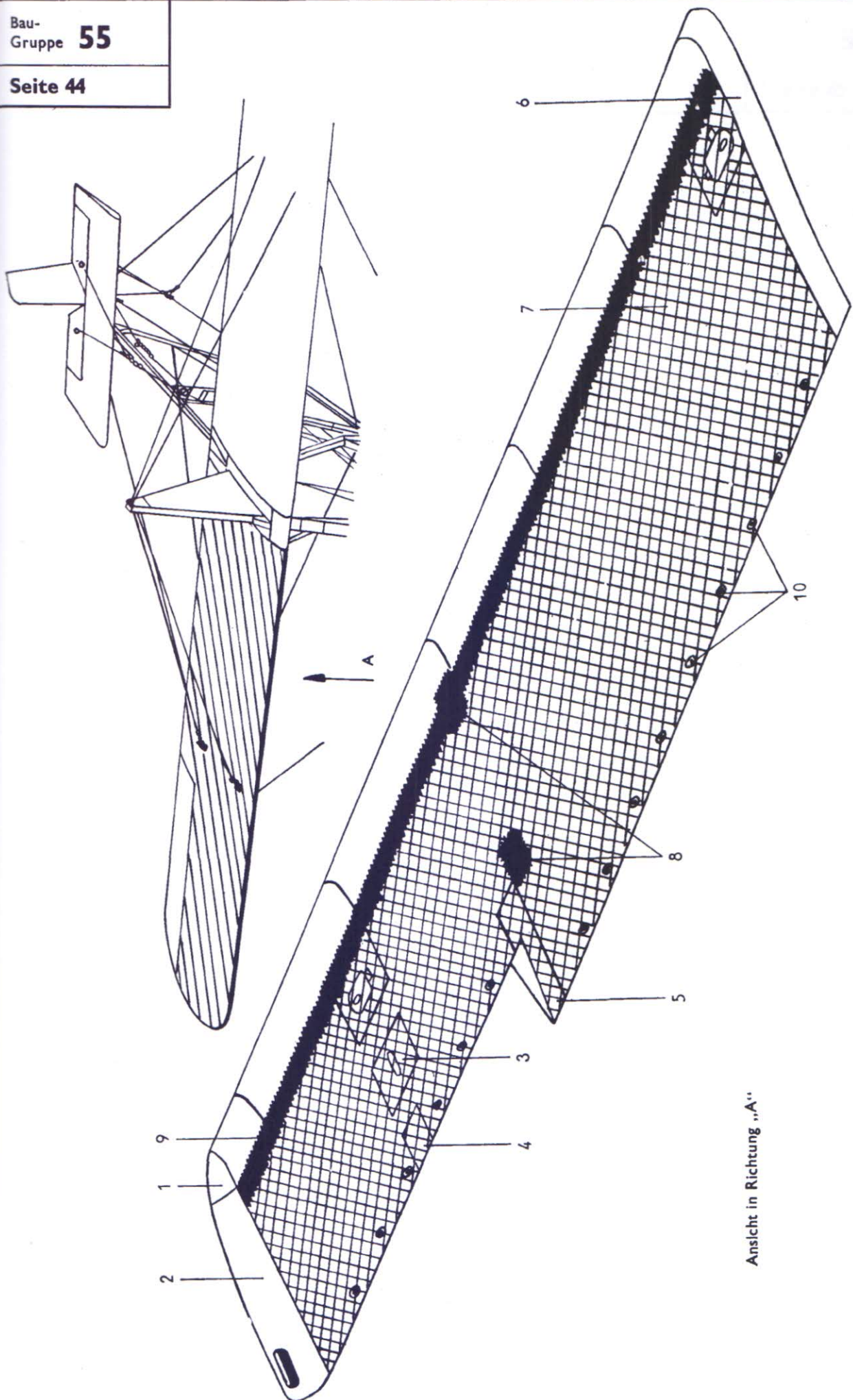

Unbefugte Verwendung ist strafbar und macht schadenersatzpflichtig

Ersatzteil-Liste 108-14 A-2 (SG 38)		Tragwerk Tragflügel, rechts		Bau-Gruppe 55	
				Seite 45	
Werkstoff	Stück	Benennung	Ersatzteil-Nr.	Orts-Nr.	Bemerkung
—	1	Beplankung	108-14.55-1808	1	
—	1	Beplankung	108-14.55-1809	2	
—	1	Beplankung	108-14.54-1811	3	
—	1	Beplankung	108-14.55-1811	4	
—	1	Beplankung	108-14.55-1812	5	
—	1	Beplankung	108-14.55-1813	6	
Bespannstoff	1	Bespannung	108-14.54-1824	7	
—	2	Stoffblende	108-14.54-1823	8	
—	1	Zackenstreifen	25 DIN L 553	9	
Celluloid	15	Lochverstärkungsringe	Sg Nsk 4	10	
(Flügel-Unterseite)					

Unbefugte Verwendung ist strafbar und macht Schadenersatzpflichtig

108-14 A-2
(SG 38)

Tragflügel, rechts Änderungsblatt

Bau-Gruppe 55

[illegible]

Unbefugte Verwendung ist strafbar und macht schadenersatzpflichtig

Ersatzteil-Liste

108-14 A-2

(SG 38)

Tragwerk

Bau-
Gruppe **56**

Tragwerks- Verspannung

Unbefugte Verwendung ist strafbar und macht schadenersatzpflichtig

Ausgabe: Juli 1943

Änderungsstand siehe letztes Blatt
dieser Baugruppe

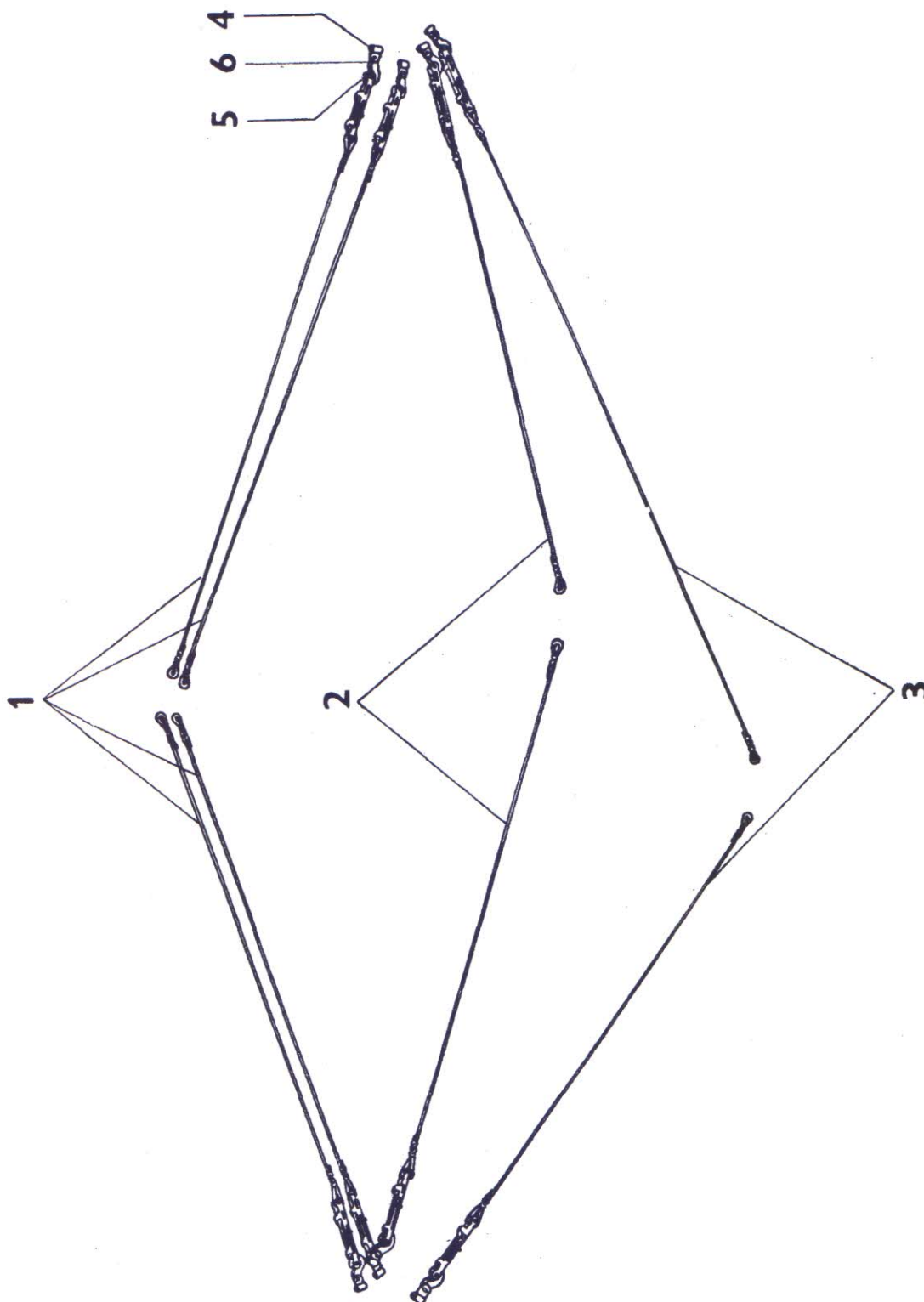

Ersatzteil-Liste 108-14 A-2 (SG 38)	Tragwerk Tragwerks-Verspannung	Bau-Gruppe 56 Seite 3
--	--	---------------------------------

Untergruppen-Übersicht

Orts-Nr.	Vorkommen in Baugruppe	Benennung	Untergruppe	Seite/ Orts-Nr.
1	4	Verspannung, oben	108-14.56-01	5/2
2	2	Verspannung, unten hinten	108-14.56-02	7/1
3	2	Verspannung, unten vorn	108-14.56-03	9/1
4	8	Schäkel	108-14.56-04	11/1
5	8	Karabinerhaken	108-14.56-05	11/7
6	1	Verbindungsteile	108-14.56-06	11/12

Anmerkung:

Für die Truppe bestimmte Ersatzteile sind auf den Textseiten in Spalte Bemerkung durch **Tr** gekennzeichnet.
Für die Reparatur bestimmte Ersatzteile werden an die Truppe nicht geliefert.

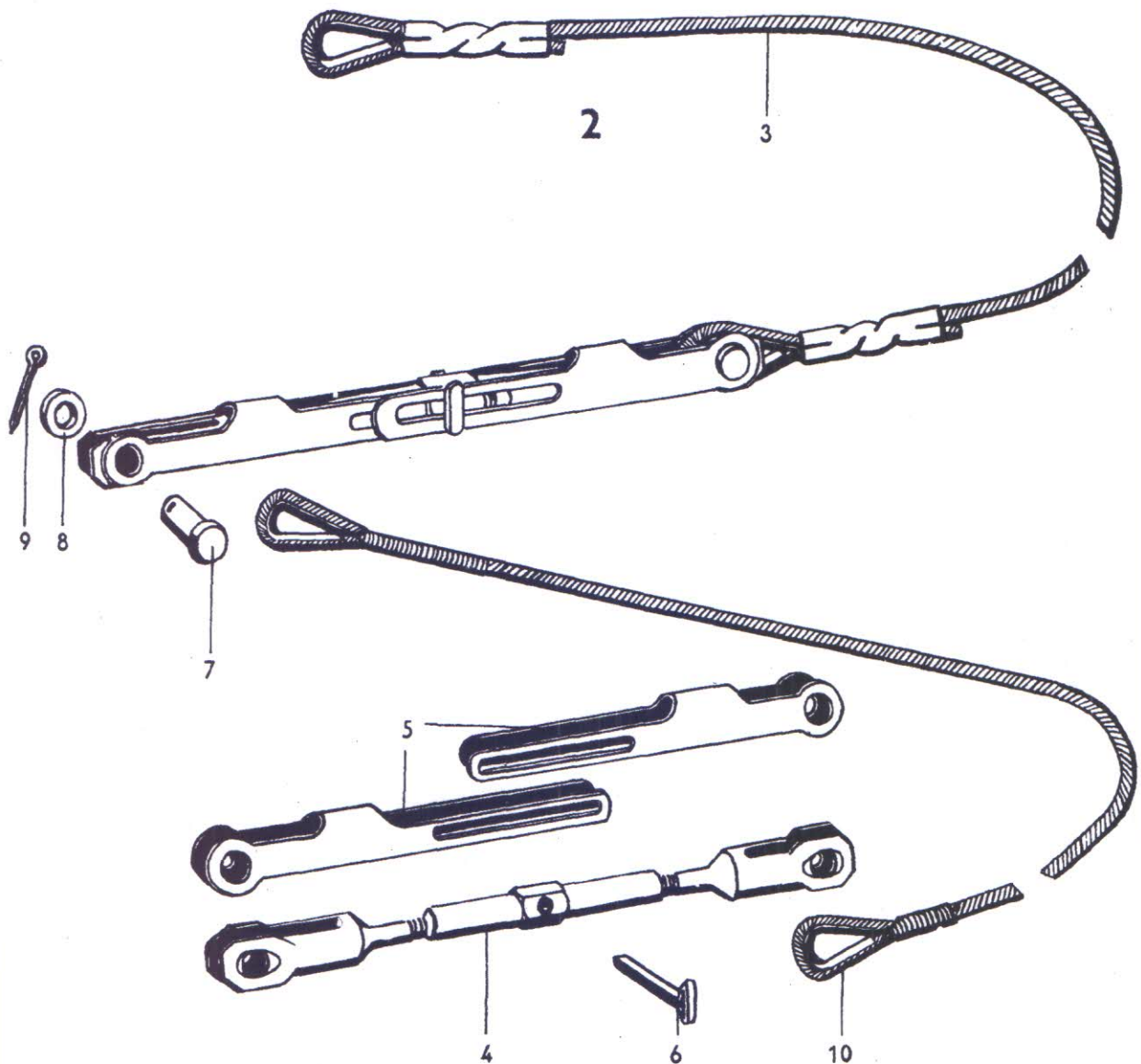
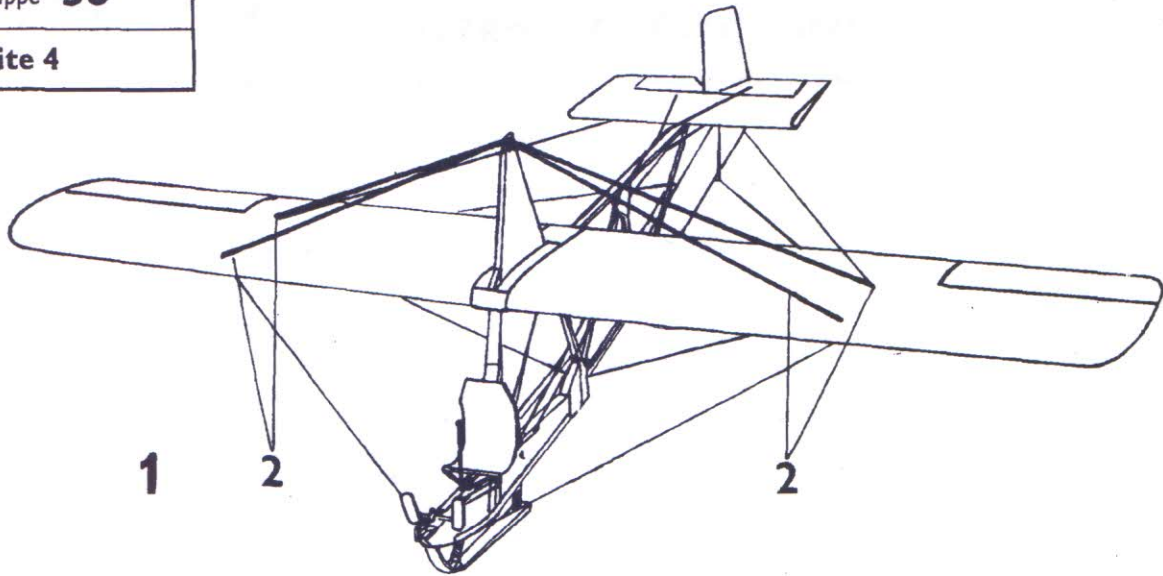

Unbefugte Verwendung ist strafbar und macht schadenersatzpflichtig

Ersatzteil-Liste 108-14 A-2 (SG 38)		Tragwerk Tragwerks-Verspannung		Bau-Gruppe 56	
				Seite 5	
Werkstoff	Stück	Benennung	Ersatzteil-Nr.	Orts-Nr.	Bemerkung
—	1	Tragwerks-Verspannung, vollst.... bestehend aus den Orts-Nrn. der Seiten 5-11	108-14.56	1	
—	4	Verspannung, oben bestehend aus den Orts-Nrn. 3-9 bzw. 10	108-14.56-01	2	
—	4	Spannlitze (Regellösung)	3 × 2714 MeN 15516	3	
—	4	Spannschloß	C 6 DIN I. 85	4	
3116.5	8	Sicherungsbügel	85 JuN 15503	5	
1010.2	4	Sicherungsblech	2,3 × 20 JuN 15204	6	
1120.3	8	Splintbolzen	6 × 18 LgN 15229	7	
FluBst.	8	Scheibe	6 LgN 14533.1	8	
FluBst.	8	Splint	2 × 12 DIN 94	9	
—	4	HG-Verspannungsseil, oben (Ausweichlösung)	108-14.56-01 H 01	10	

Unbefugte Verwendung ist strafbar und macht schadenersatzpflichtig

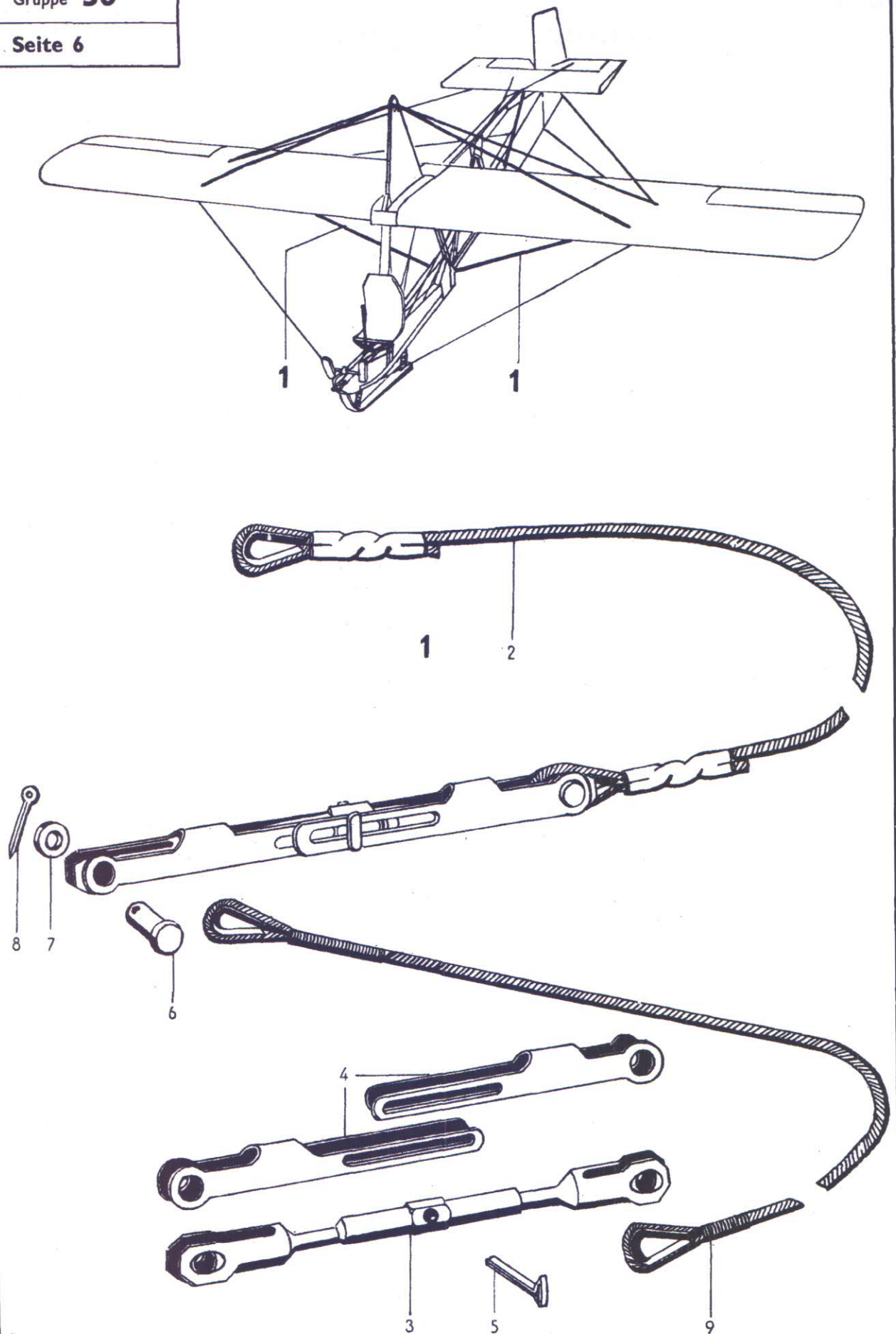

Unbefugte Verwendung ist strafbar und macht schadenersatzpflichtig

Ersatzteil-Liste		Tragwerk		Bau-Gruppe 56	
108-14 A-2		Tragwerks-Verspannung		Seite 7	
(SG 38)					
Werkstoff	Stück	Benennung	Ersatzteil-Nr.	Orts-Nr.	Bemerkung
—	2	Verspannung, unten hinten	108-14.56-02	1	
		bestehend aus den Orts-Nrn. 2-8 bzw. 9			
—	2	Spannlitze (Regellösung).....	3 × 2918 MeN 15516	2	
—	2	Spannschloß	C 6 DIN L 85	3	
3116.5	4	Sicherungsbügel	85 JuN 15503	4	
1010.2	2	Sicherungsblech	2,3 × 20 JuN 15204	5	
1020.3	4	Splintbolzen	6 × 18 LgN 15229	6	
Flußst.	4	Scheibe	6 LgN 14533.1	7	
Flußst.	4	Splint	2 × 12 DIN 94	8	
—	2	HG-Verspannungsseil, unten hinten	108-14.56-02 H 01	9	
		(Ausweichlösung)			

Unbefugte Verwendung ist strafbar und macht schadenersatzpflichtig

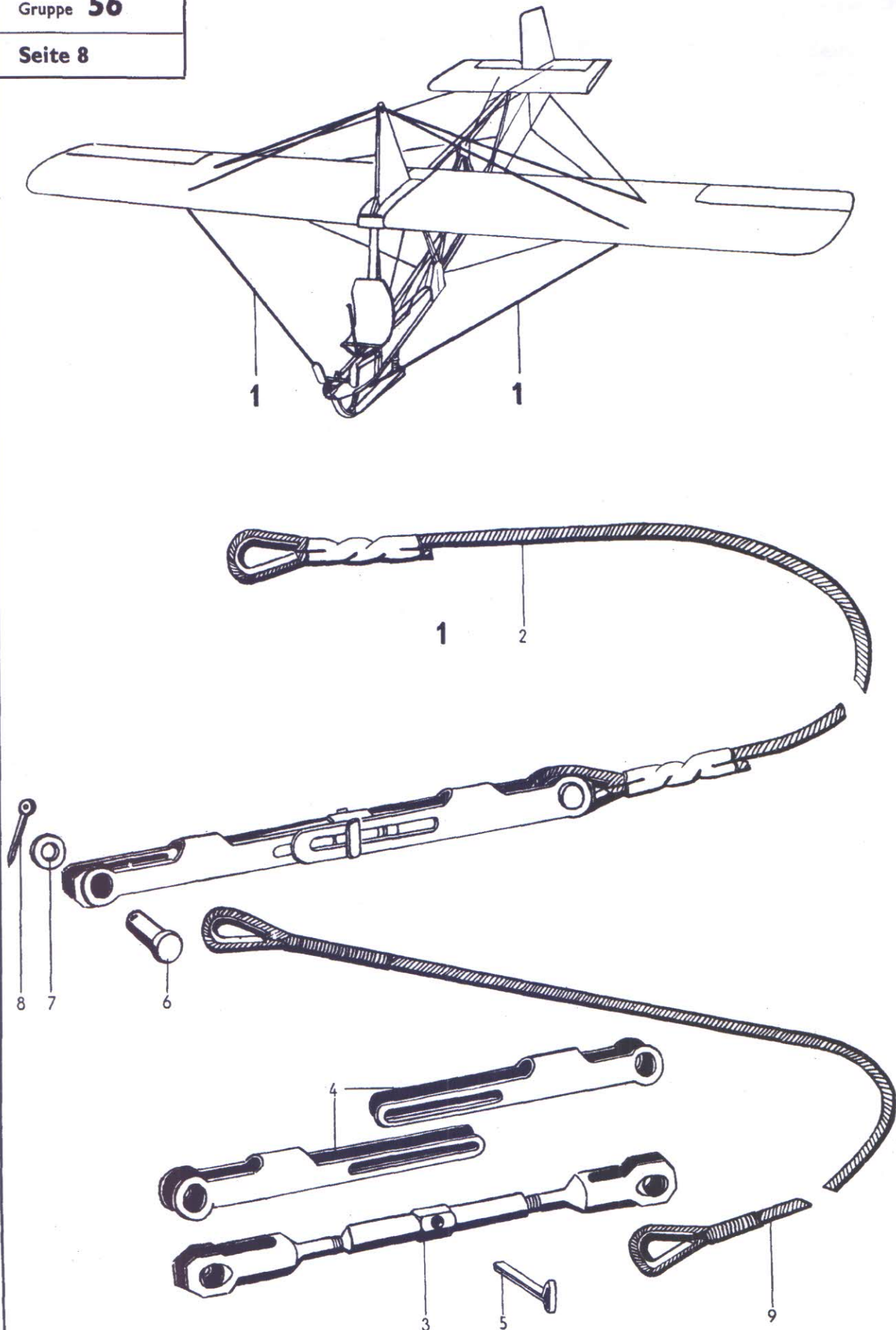

Unbefugte Verwendung ist strafbar und macht schadenersatzpflichtig

Ersatzteil-Liste 108-14 A-2 (SG 38)		Tragwerk Tragwerks-Verspannung		Bau-Gruppe 56	
				Seite 9	
Werkstoff	Stück	Benennung	Ersatzteil-Nr.	Orts-Nr.	Be-merkung
—	2	Verspannung, unten vorn	108-14.56-03	1	
		bestehend aus den Orts-Nrn. 2-8 bzw. 9			
—	2	Spannlitze (Regellösung)	3 × 2964 MeN 15516	2	
—	2	Spannschloß	C 6 DIN L 85	3	
3116.5	4	Sicherungsbügel	85 JuN 15503	4	
1010.2	2	Sicherungsblech	2,3 × 20 JuN 15204	5	
1020.3	4	Splintbolzen	6 × 18 LgN 15229	6	
Flußst.	4	Scheibe	6 LgN 14533.1	7	
Flußst.	4	Splint	2 × 12 DIN 94	8	
—	2	HG-Verspannungsseil, unten vorn (Ausweichlösung)	108-14.56-03 H 01	9	

Unbefugte Verwendung ist strafbar und macht Schadenersatzpflichtig

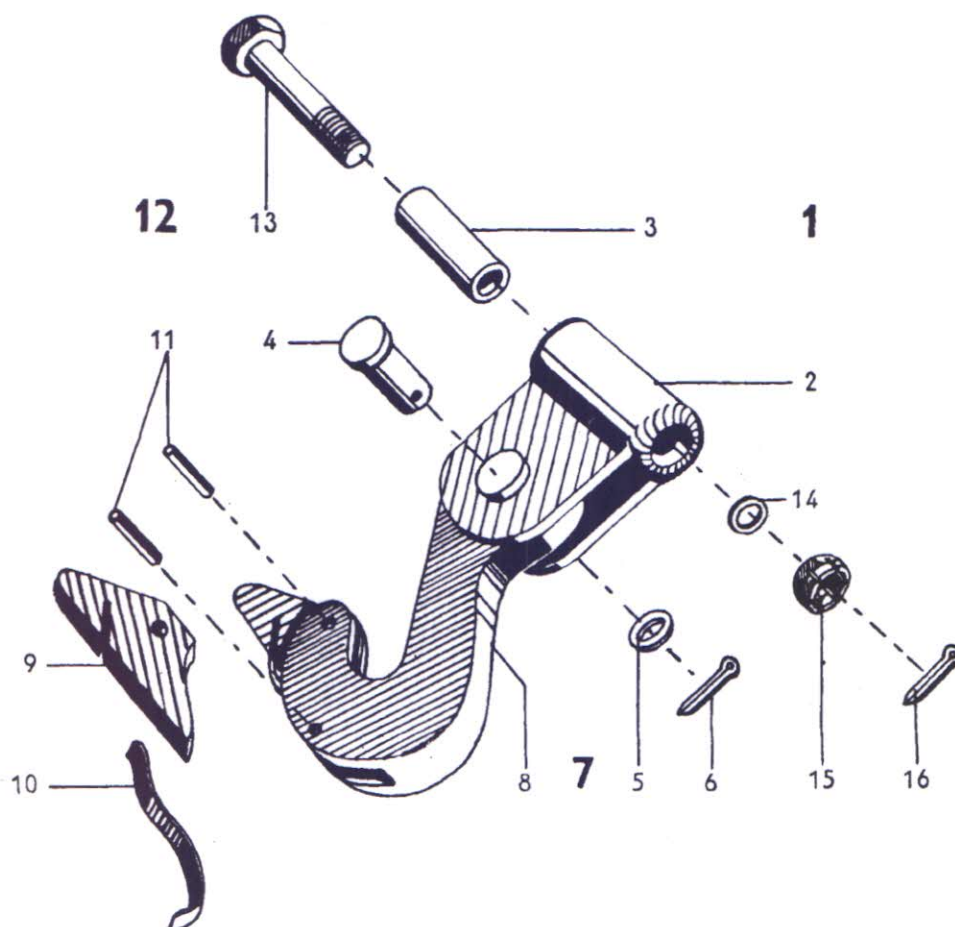
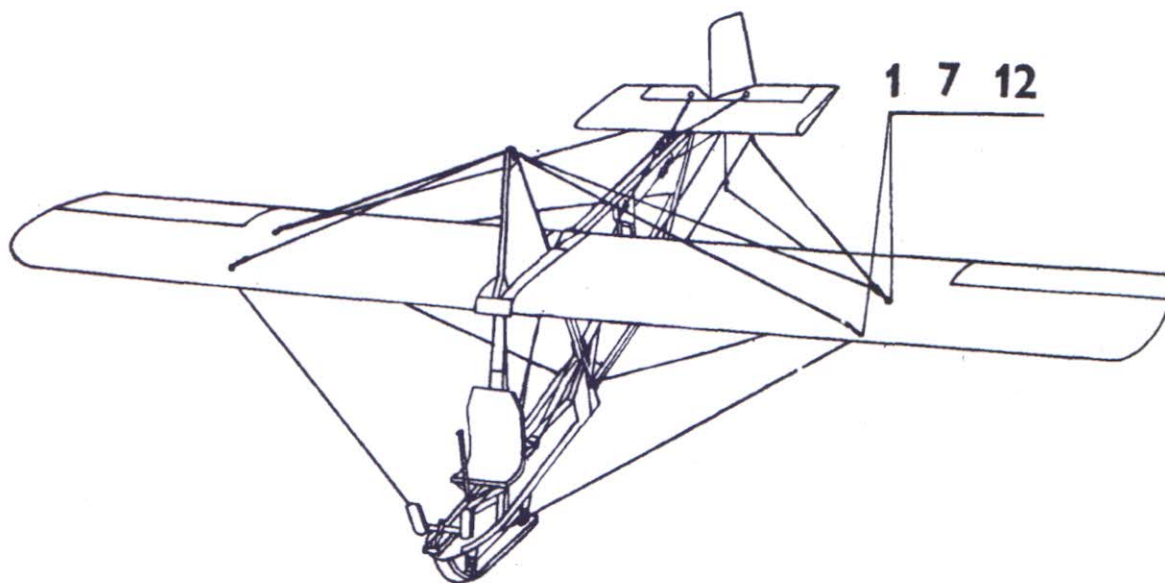

Unbefugte Verwendung ist strafbar und macht schadenersatzpflichtig

Werkstoff	Stück	Benennung	Ersatzteil-Nr.	Orts-Nr.	Be- merkung
—	8	Schäkel	108-14.56-04	1	
		bestehend aus den Orts-Nrn. 2-6			
—	8	HG-Schäkelöse	108-14.56-04 H 01	2	
1111.9	8	Distanzbuchse	108-14.56-0401	3	
1120.3	8	Splintbolzen	6 × 16 LgN 15229	4	
Flußst.	8	Scheibe	6 LgN 14533.1	5	
Flußst.	8	Splint	2 × 12 DIN 94	6	
—	8	Karabinerhaken	108-14.56-05	7	
		bestehend aus den Orts-Nrn. 8-11			
1130.4	8	Haken	108-14.56-0501	8	
1110.4	8	Sperrklinke	108-14.56-0502	9	
1181.2	8	Feder	108-14.56-0503	10	
1040.7	16	Zylinderstift	1,5 × 6 LgN 15204	11	
—	1	Verbindungsteile	108-14.56-06	12	
		bestehend aus den Orts-Nrn. 13-16			
1267.4	4	Sechskantschraube	M 6 × 34 LgN 14180	13	
Flußst.	4	Scheibe	6 LgN 14533.1	14	
1150.2	4	Kronenmutter	M 6 LgN 14488	15	
Flußst.	4	Splint	1,5 × 15 DIN 94	16	

Unbefugte Verwendung ist strafbar und macht schadenersatzpflichtig

108-14 A-2
(SG 38)

Tragwerks-Verspannung Änderungsblatt

Bau-Gruppe **56**[illegible]

Unbefugte Verwendung ist strafbar und macht schadenersatzpflichtig

